	TAŞINMAZ GELİRLER TAKİBİ VE TAHSİLİ İŞLEMLERİ İŞ AKIŞ SÜRECİ	Doküman No	**İA.105**
		İlk Yayın Tarihi	**07.11.2022**
		Revizyon Tarihi	**-**
		Revizyon No	**0**
		Sayfa	**1/1**

İş Akışı Adımları	**Sorumlu**	**İlgili Dokümanlar**
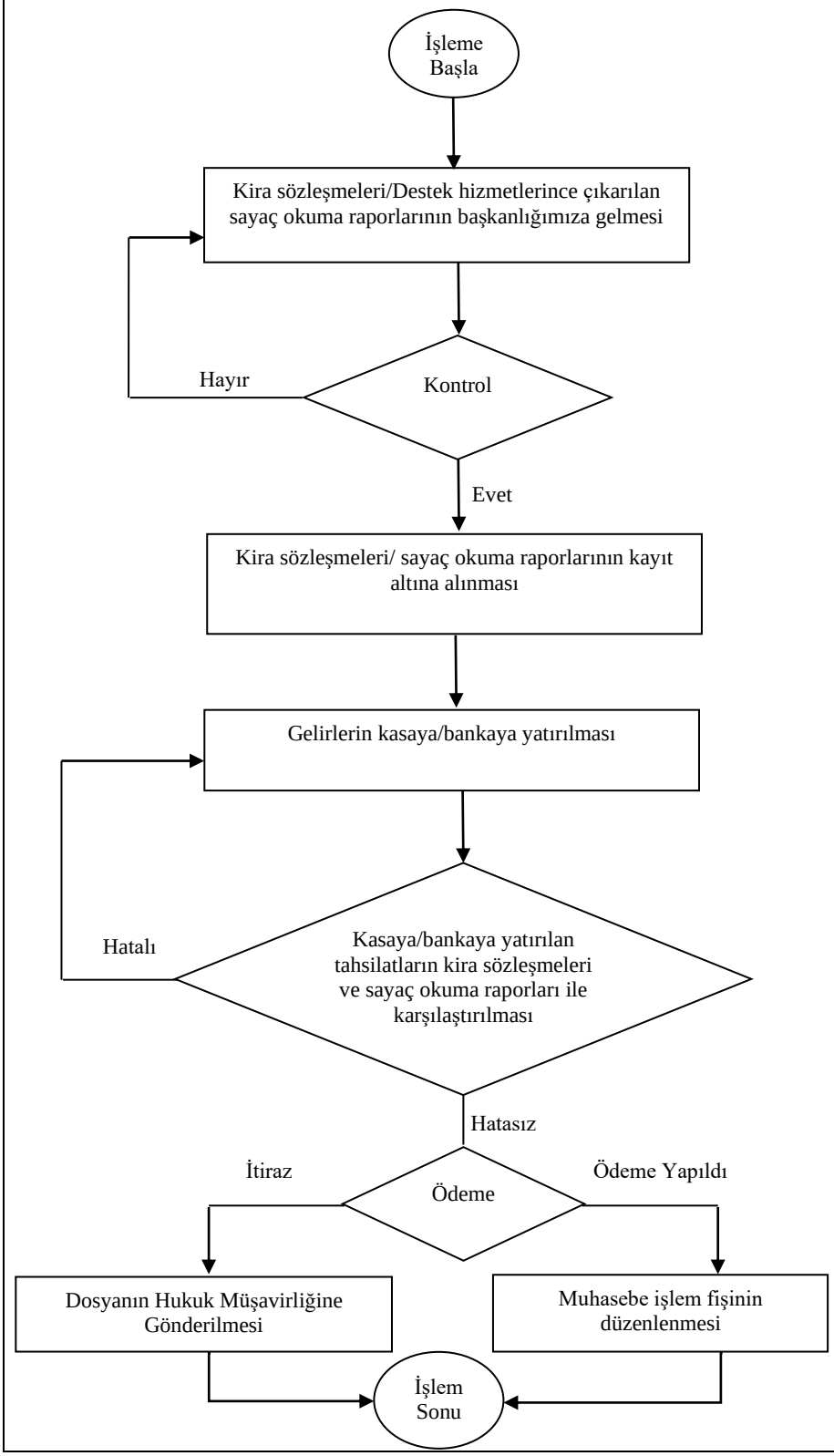		
	İlgili Birim	DŞ-004-5018 sayılı Kamu Mali Yönetim Kanunu 2886 sayılı Devlet İhale Yasası
	Strateji Gel. Daire Başk.	DŞ-006-5018 sayılı Kamu Mali Yönetim Kanunu
	Strateji Gel. Daire Başk.	DŞ-004-5018 sayılı Kamu Mali Yönetim Kanunu
	İlgili Kişiler	DŞ-004-5018 sayılı Kamu Mali Yönetim Kanunu
	Strateji Gel. Daire Başk	DŞ-004-5018 sayılı Kamu Mali Yönetim Kanunu
	İlgili Kişiler	DŞ-004-5018 sayılı Kamu Mali Yönetim Kanunu
	Strateji Gel. Daire Başk.	DŞ-004-5018 sayılı Kamu Mali Yönetim Kanunu DŞ-032-Merkezi Yönetim Muhasebe Yönetmeliği

Hazırlayan	Sistem Onayı	Yürürlük Onayı
Bölüm Kalite Sorumlusu	Kalite Koordinatörü	Üst Yönetici