ALANYA ALAADDİN KEYKUBAT ÜNİVERSİTESİ	**ÖĞRENCİ SINAV SONUCU İTİRAZ İŞLEMLERİ İŞ AKIŞ SÜRECİ**	Doküman No	**İA.218**
		İlk Yayın Tarihi	**07.11.2022**
		Revizyon Tarihi	**-**
		Revizyon No	**0**
		Sayfa	**1/1**

İş Akışı Adımları	**Sorumlu**	**İlgili Dokümanlar**
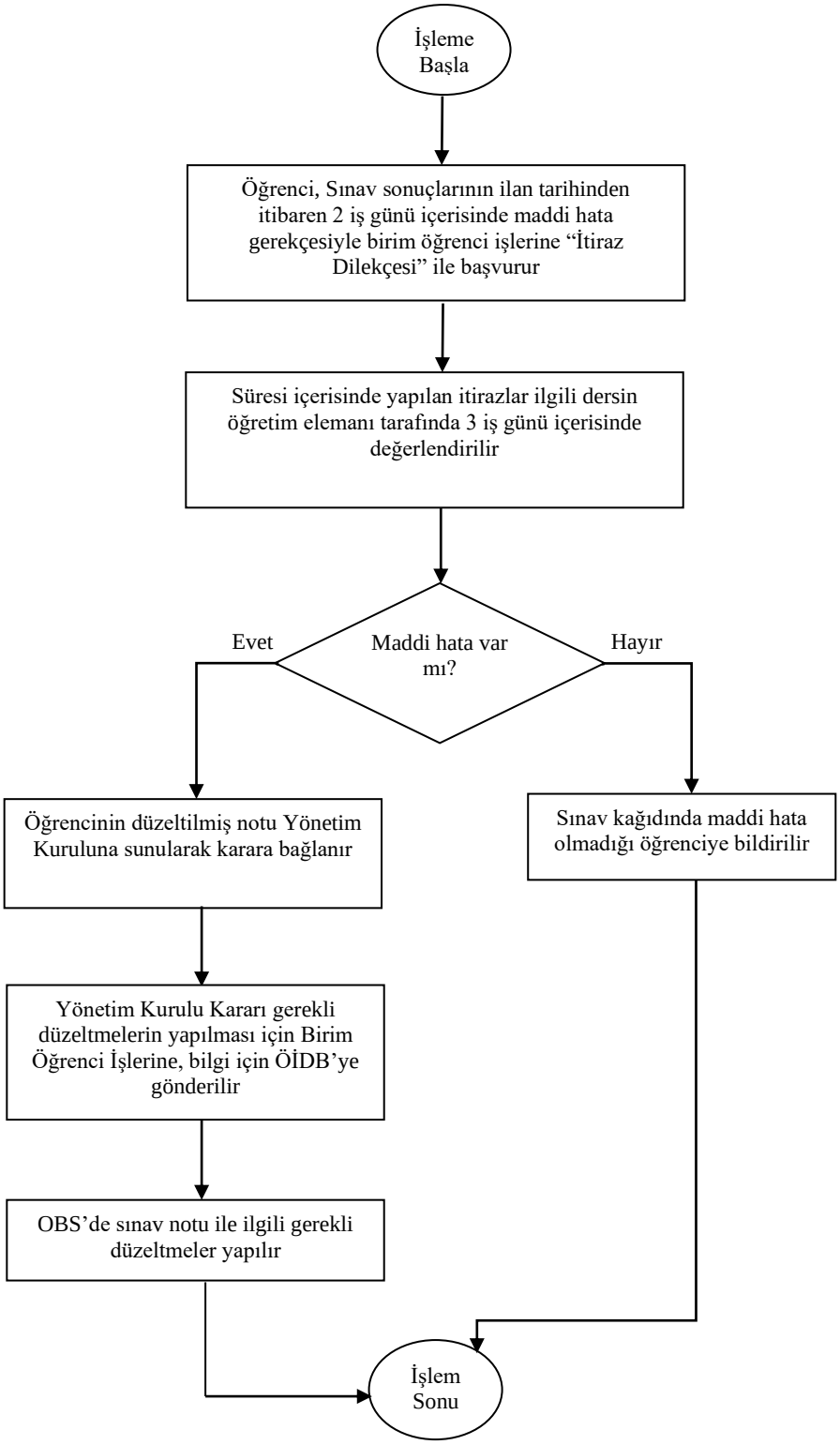		
Öğrenci, Sınav sonuçlarının ilan tarihinden itibaren 2 iş günü içerisinde maddi hata gerekçesiyle birim öğrenci işlerine "İtiraz Dilekçesi" ile başvurur	Öğrenci	Dilekçe
Süresi içerisinde yapılan itirazlar ilgili dersin öğretim elemanı tarafında 3 iş günü içerisinde değerlendirilir	İlgili Öğretim Elemanı	Alanya Alaaddin Keykubat Üniversitesi Ön Lisans ve Lisans Eğitim-Öğretim ve Sınav Yönetmeliği
Maddi hata var mı? (Evet / Hayır)	Yönetim Kurulu	Yönetim Kurulu Kararı
Öğrencinin düzeltilmiş notu Yönetim Kuruluna sunularak karara bağlanır	Müdürlük	EBYS
Yönetim Kurulu Kararı gerekli düzeltmelerin yapılması için Birim Öğrenci İşlerine, bilgi için ÖİDB'ye gönderilir	Müdürlük	Öğrenci İşleri Otomasyon Sistemi
OBS'de sınav notu ile ilgili gerekli düzeltmeler yapılır	Birim Öğrenci İşleri	
Sınav kağıdında maddi hata olmadığı öğrenciye bildirilir		

Hazırlayan	Sistem Onayı	Yürürlük Onayı
Bölüm Kalite Sorumlusu	Kalite Koordinatörü	Üst Yönetici