ALANYA ALAADDİN KEYKUBAT ÜNİVERSİTESİ	**TAŞINIR HURDAYA AYIRMA VE DEVİR SURETİYLE ÇIKIŞ İŞLEMLERİ İŞ AKIŞ SÜRECİ**	Doküman No	**İA.282**
		İlk Yayın Tarihi	**07.11.2022**
		Revizyon Tarihi	**-**
		Revizyon No	**0**
		Sayfa	**1/1**

İş Akışı Adımları	**Sorumlu**	**İlgili Dokümanlar**
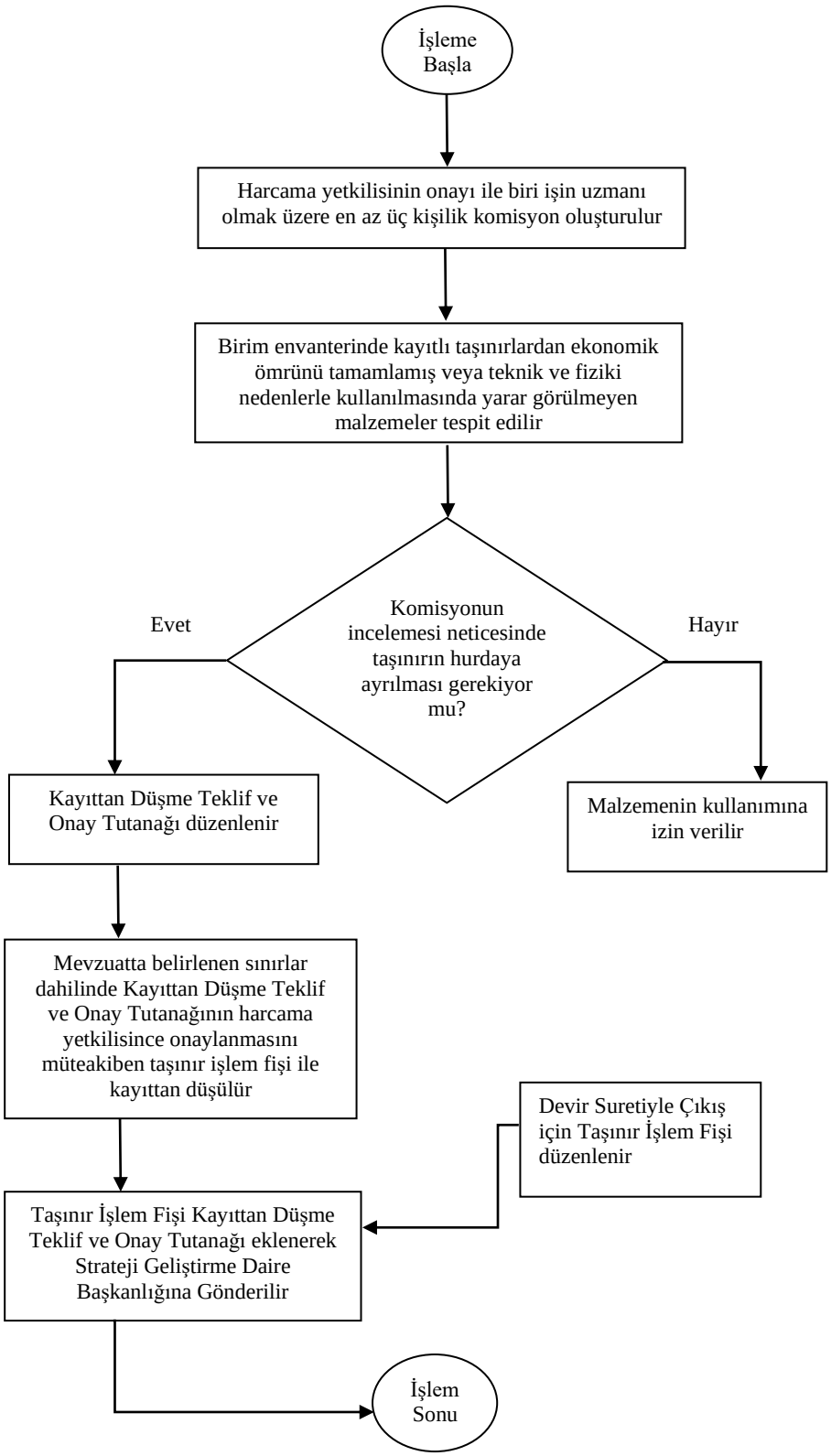		

Hazırlayan	Sistem Onayı	Yürürlük Onayı
Bölüm Kalite Sorumlusu	Kalite Koordinatörü	Üst Yönetici