



ALKÜ

Akademik Personel Memnuniyet

Anketi

2024

KALİTE YÖNETİM KOORDİNATÖRLÜĞÜ

ANKET GENEL SONUCU

Üniversitemiz akademik personeline Yönetim ve Örgütlenme, Eğitim-Öğretim, Araştırma-Yayın, Diğer Destek Hizmetleri, Üniversite Toplum İlişkileri ve İş Doyumu başlıkları altında yapılan anket sonuçlarına göre **Akademik Personel Memnuniyet Oranı %60,72** olarak bulunmuştur.

ANKET SORULARI

YÖNETİM VE ÖRGÜTLENME

1-Üniversitemizin kurumsallaşma anlayışından,

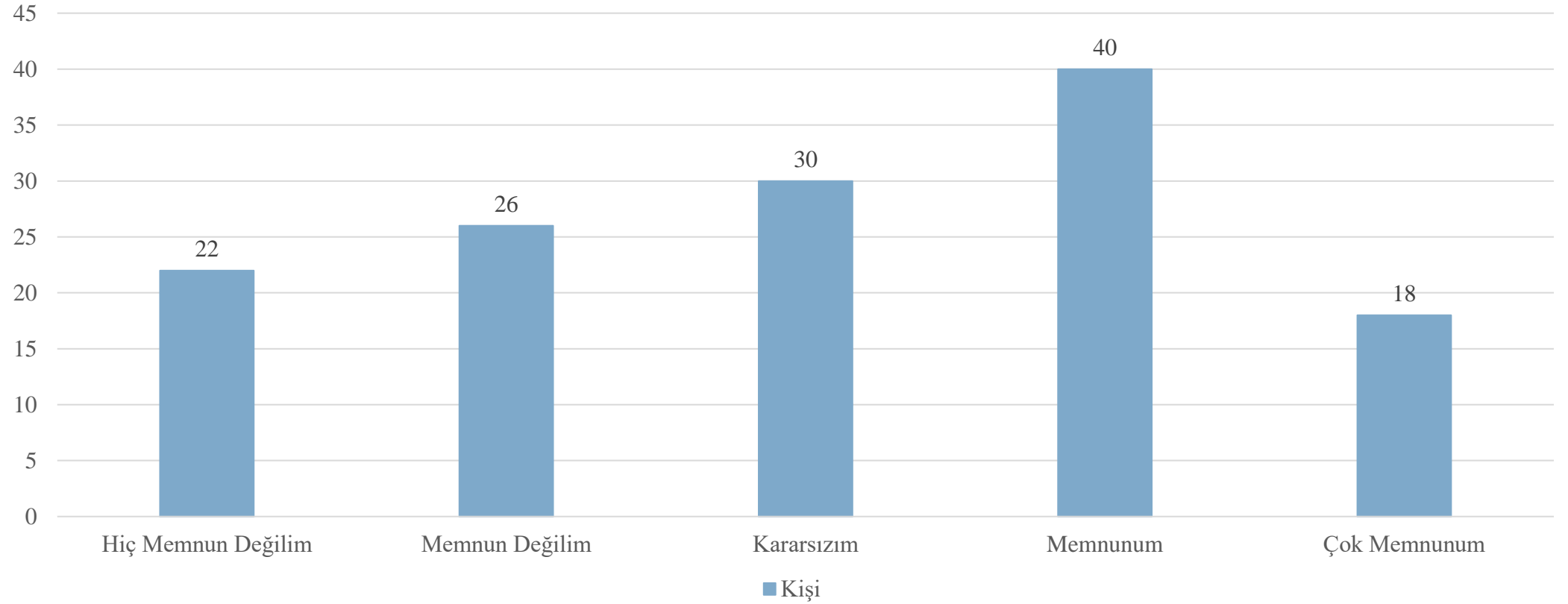

2-Yönetimce (Üniversite, Fakülte, Enstitü, Meslek Yüksekokulu, Bölüm, ABD) alınan kararlara akademisyenlerin katılımının sağlanmasından,

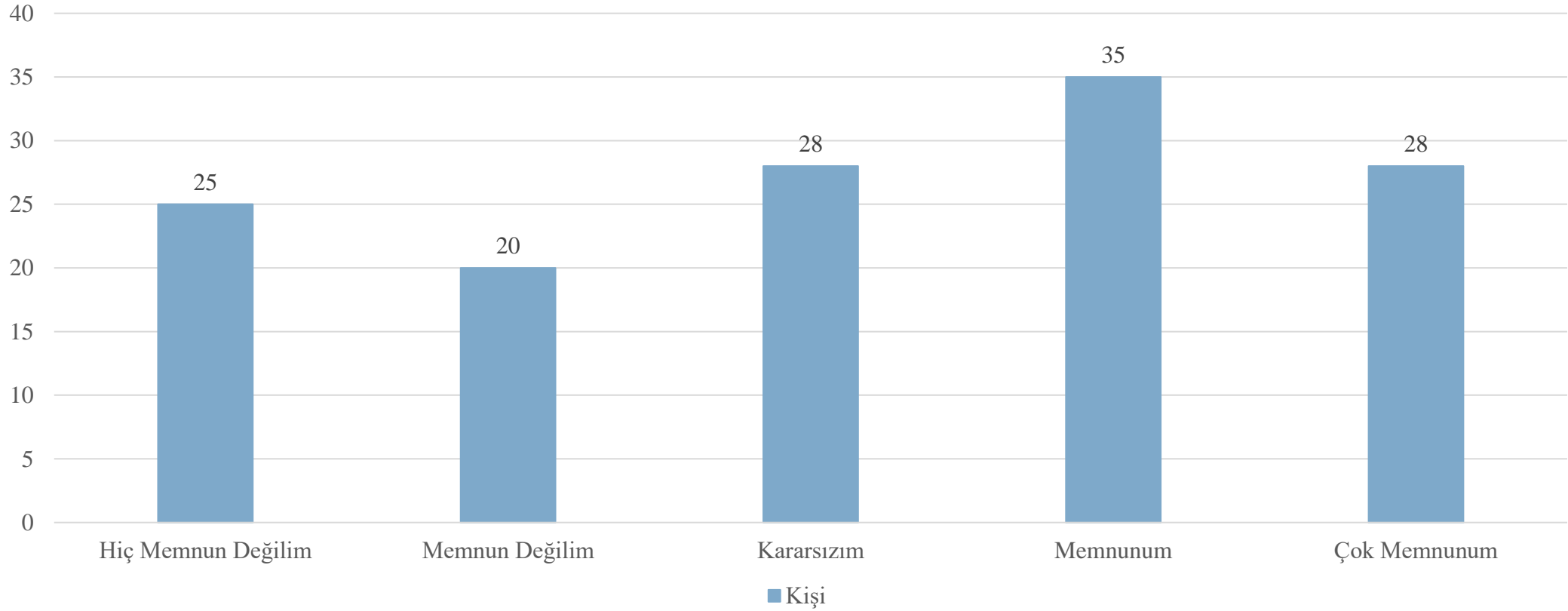

3-Üniversitemizde farklı kademeler arasında tartışma olanakları, geribildirim süreçlerinin bulunmasından,

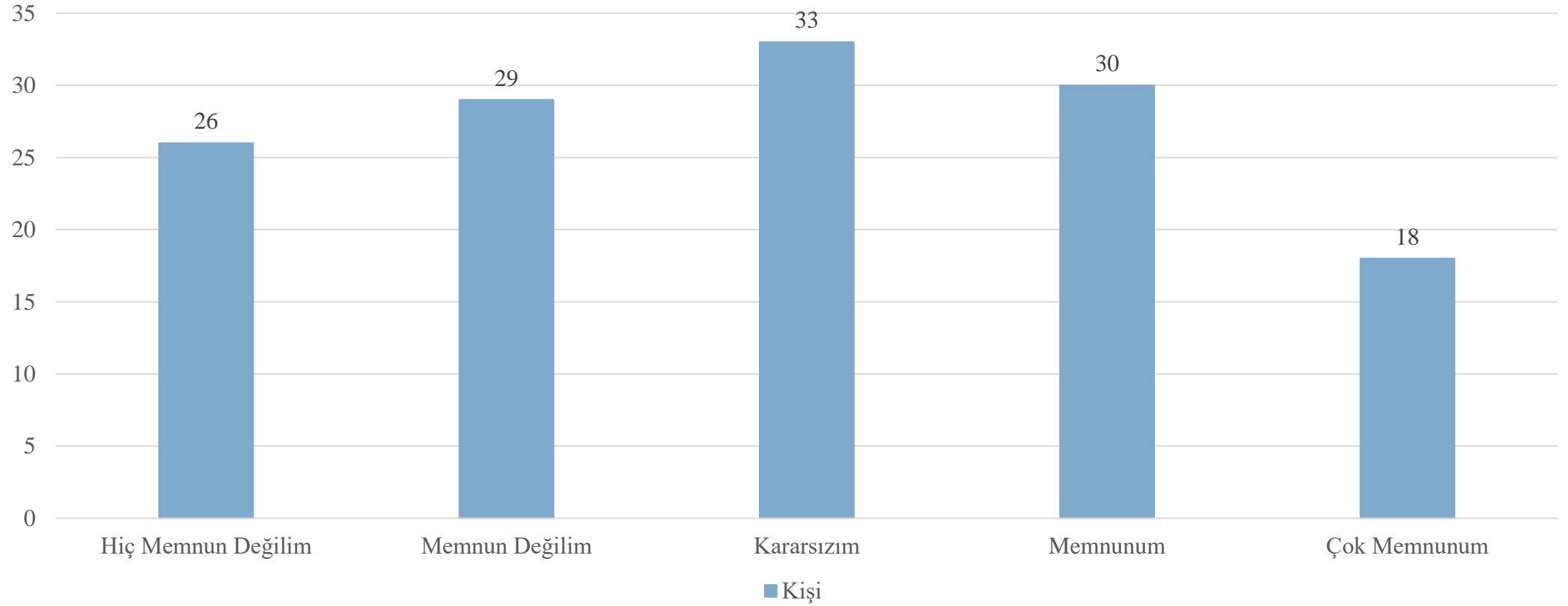

4-Üniversitemizde fikir ve düşüncelerin açıklanabilme olanağından,

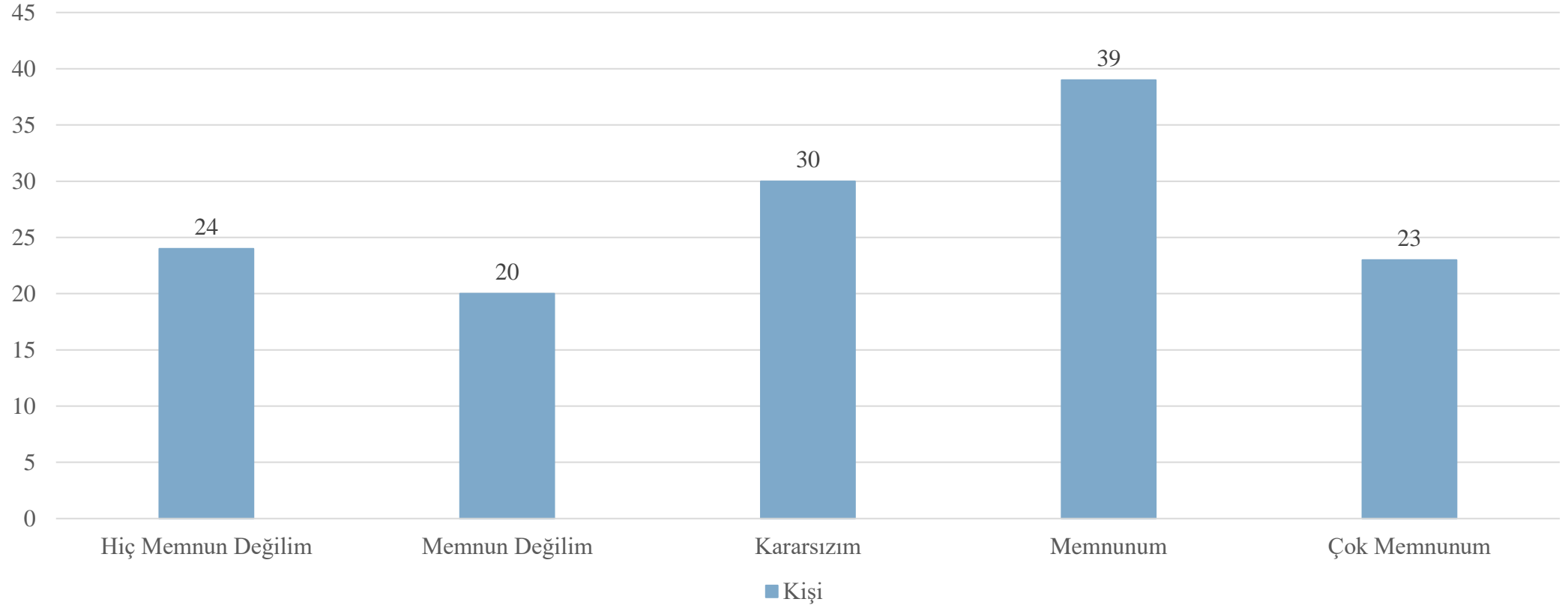

5-Kurul (Fakülte, Enstitü, Bölüm, ABD) kararlarının şeffaf ve açıklanabilir olmasından,

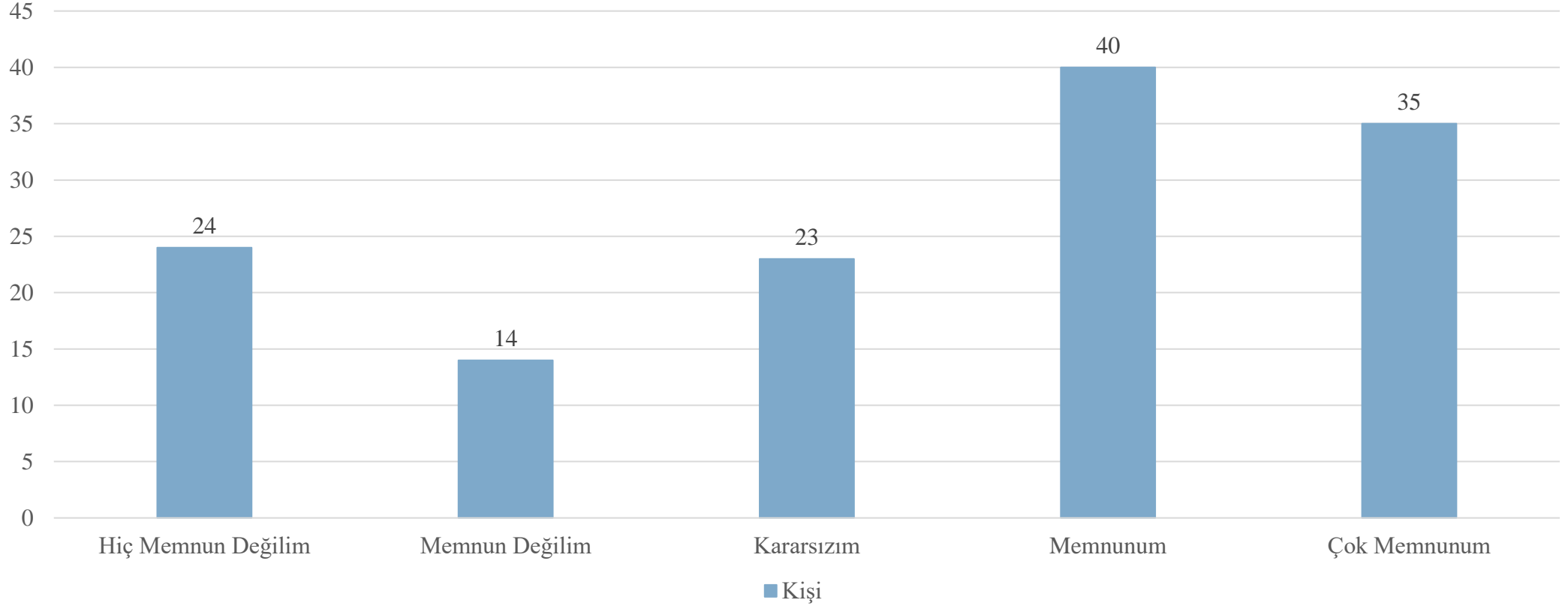

6-Üniversitemiz Senatosu ve Yönetim Kurulu kararlarının şeffaf ve açıklanabilir olmasından,

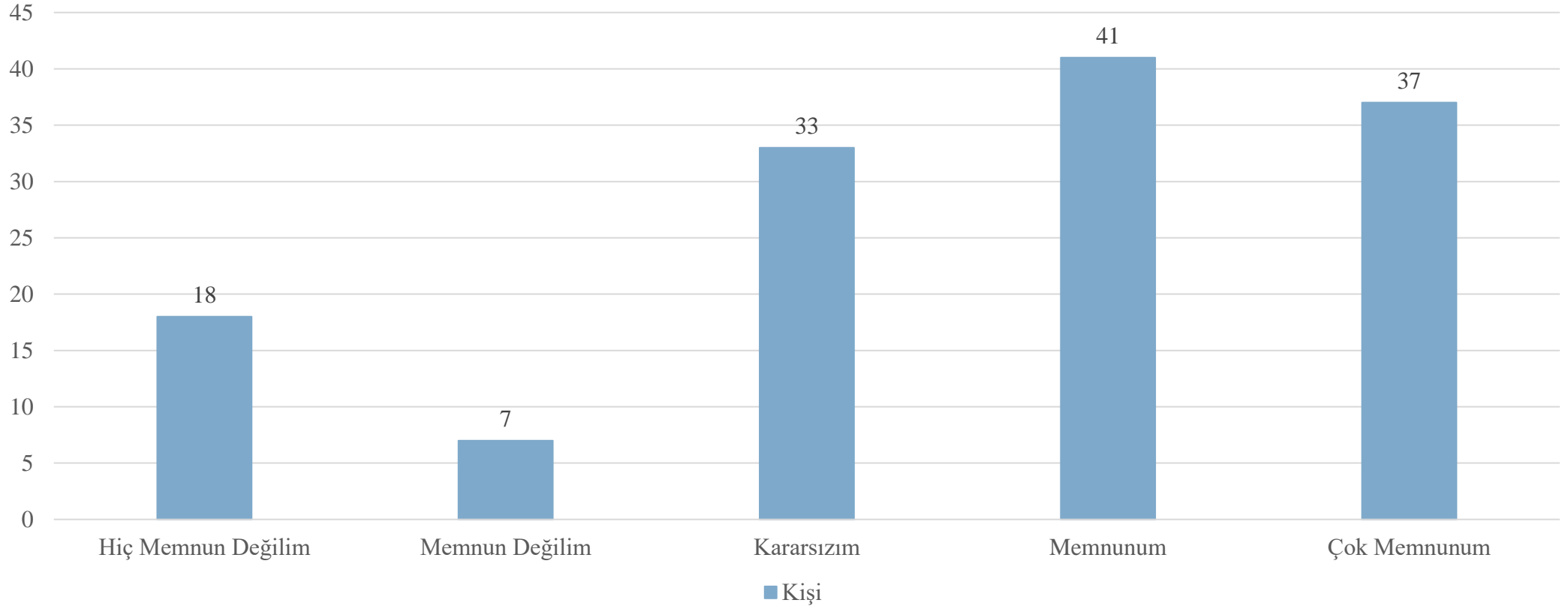

7-Üniversitemizdeki yönetim görevlerine seçilme/atama ile ilgili ölçütlerin açık olmasından,

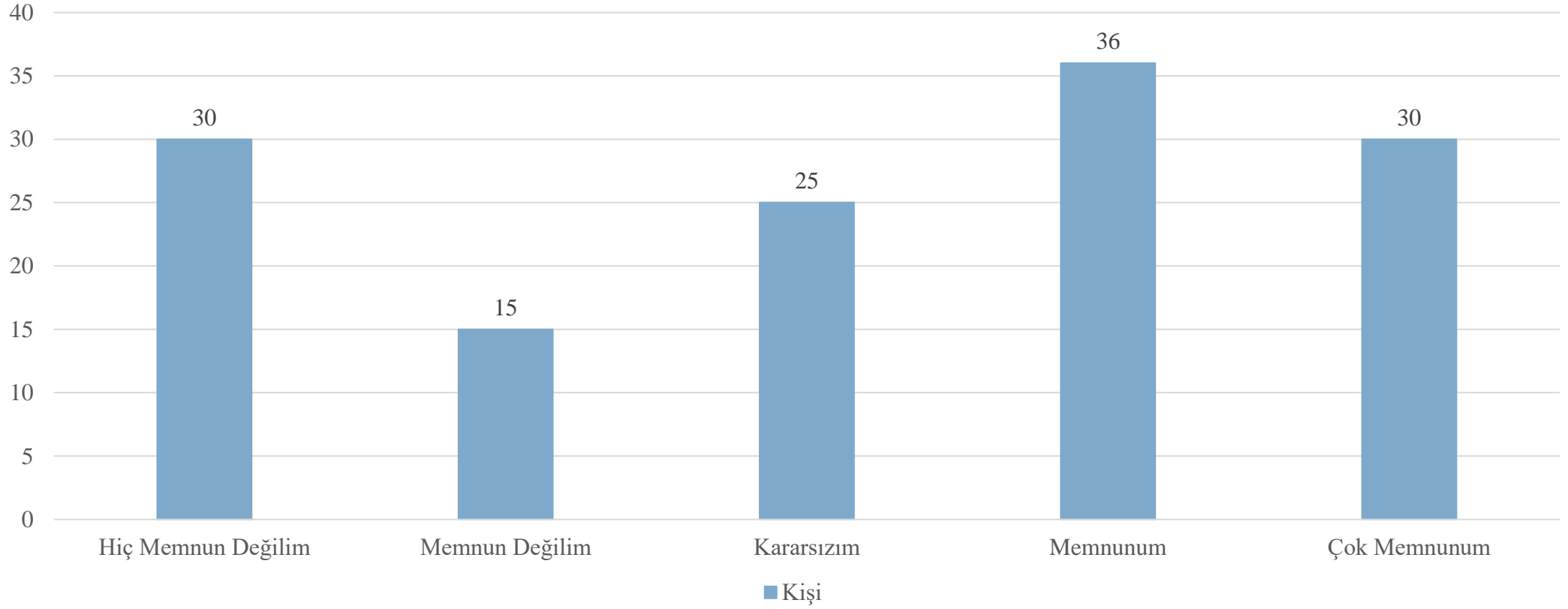

8-Üniversitemizdeki akademik yükseltme ölçütlerinden,

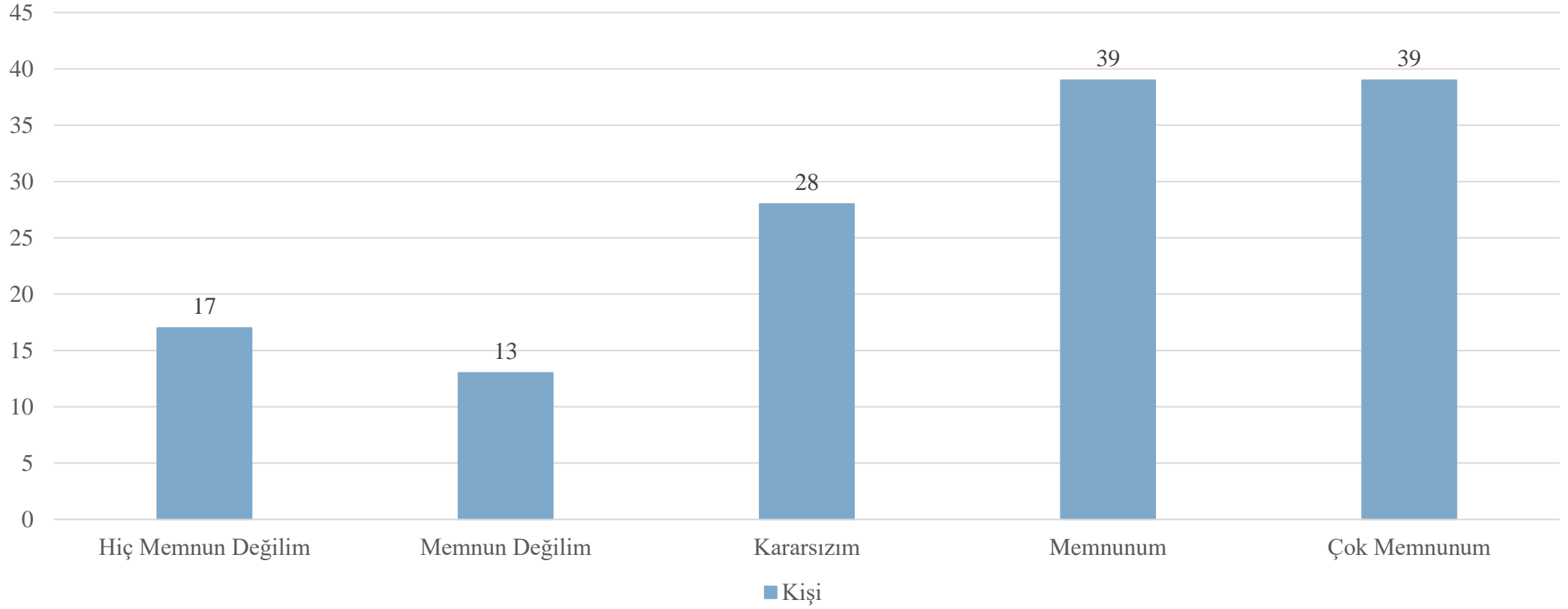

9-Üniversitemizde idari görevi bulunan öğretim elemanlarınca yapılan işlerin, yetki-sorumluluk dengesinden,

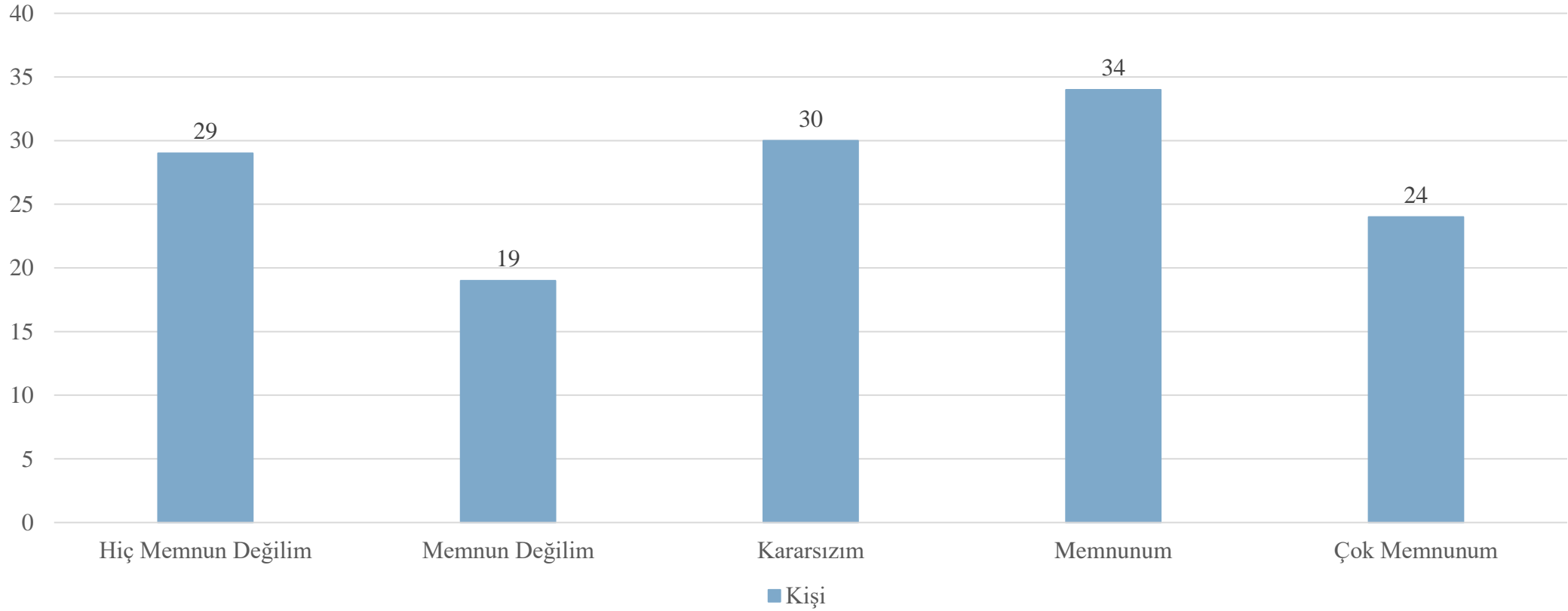

10-Birimimizdeki akademik kadro sayısının yeterli olmasından,

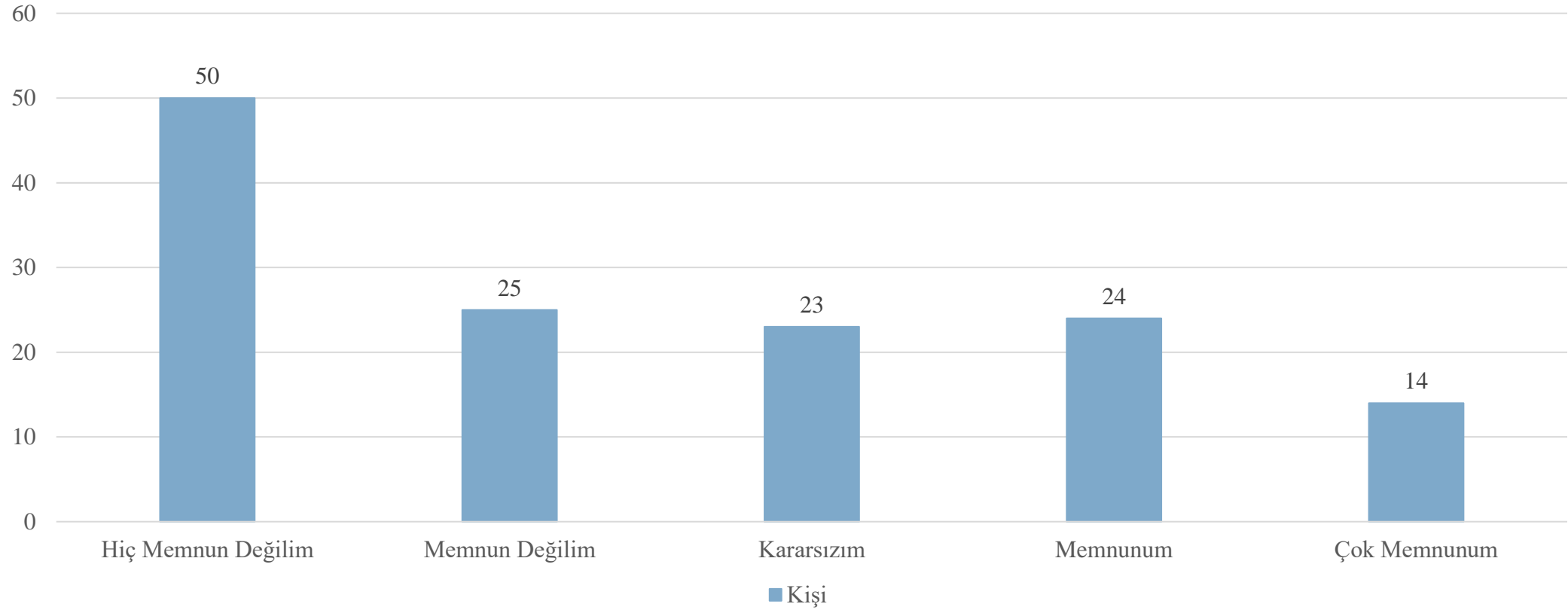

11-Üniversitemizdeki idari ve destek personel sayısının yeterli olmasından,

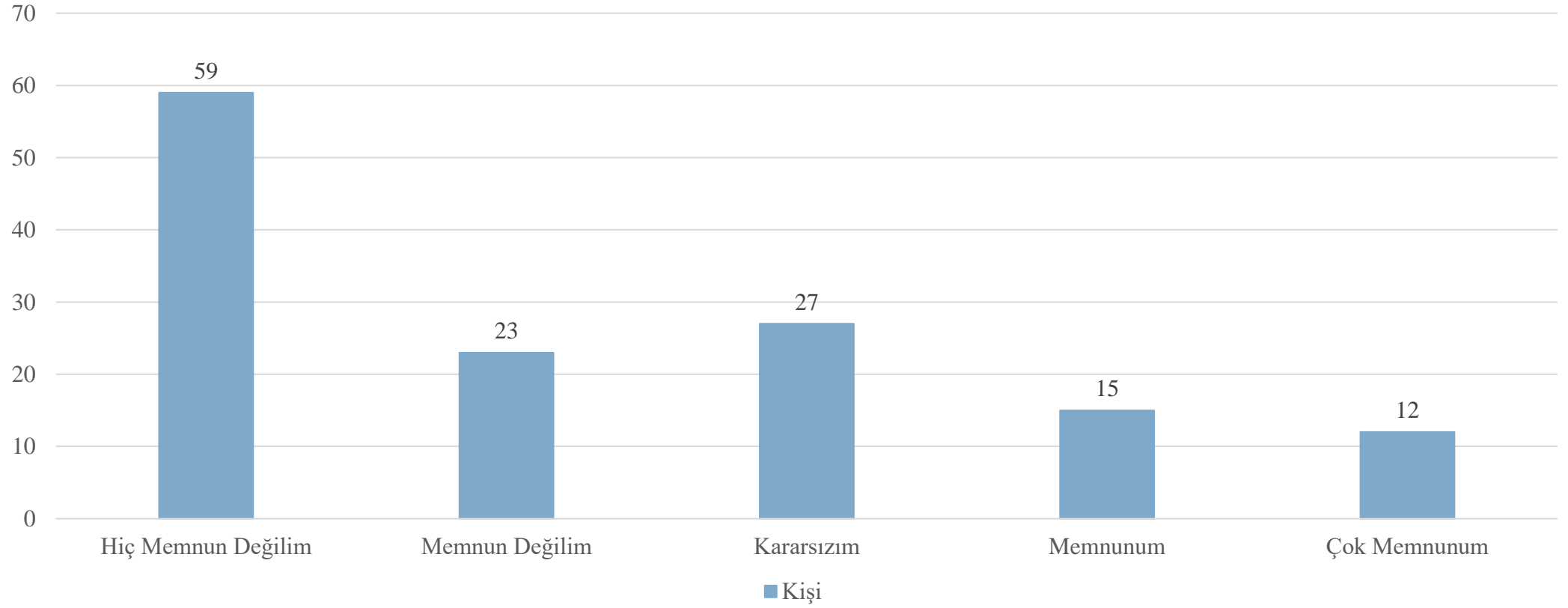

12-Üniversitemizdeki idari ve destek personel niteliğinin yeterli olmasından,

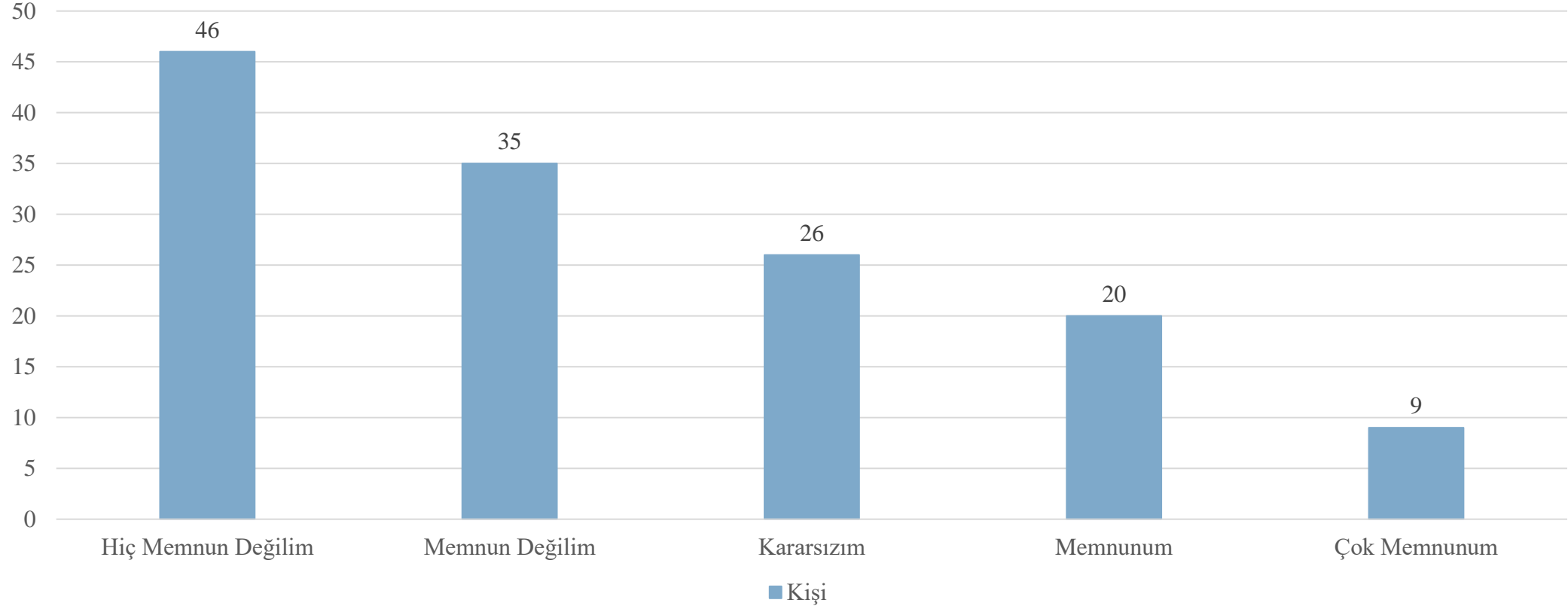

EĞİTİM-ÖĞRETİM

13-Lisans/Önlisans programlarına kayıt olan öğrenci niteliğinden,

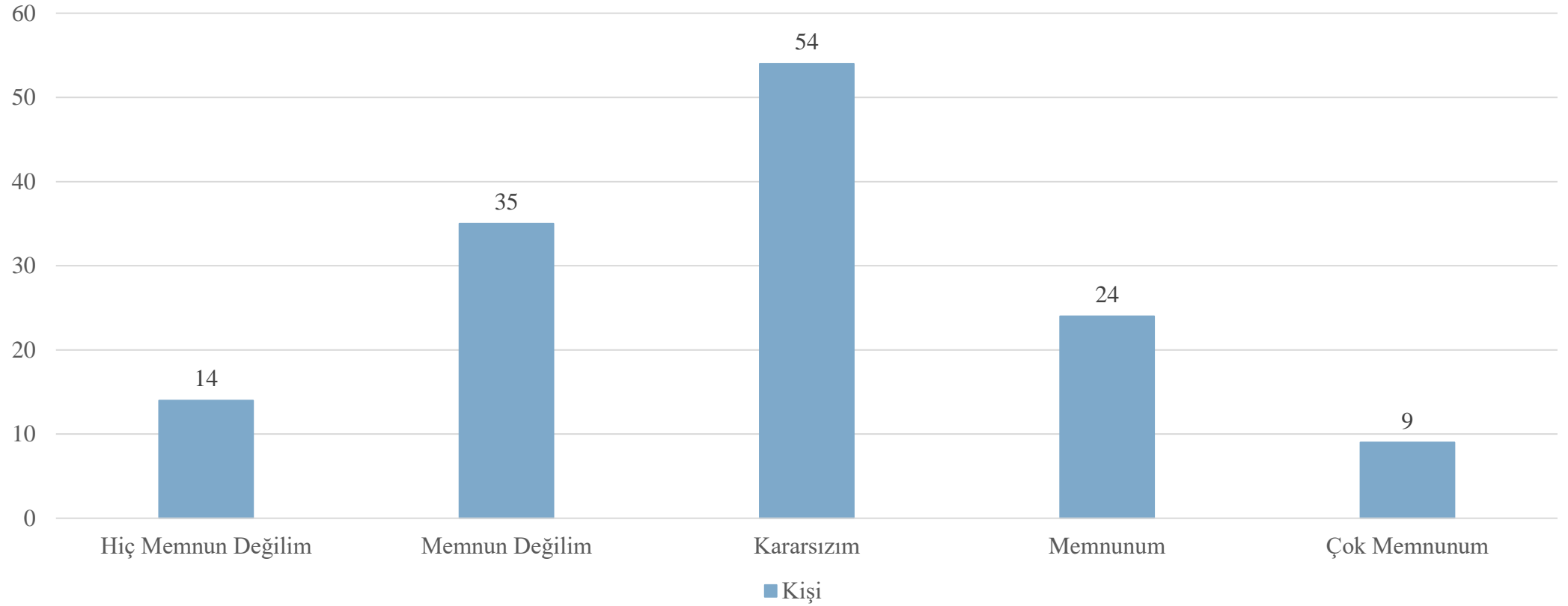

14-Lisans/Önlisans programlarındaki ders içeriklerini / sayılarını saptama ölçütlerinden,

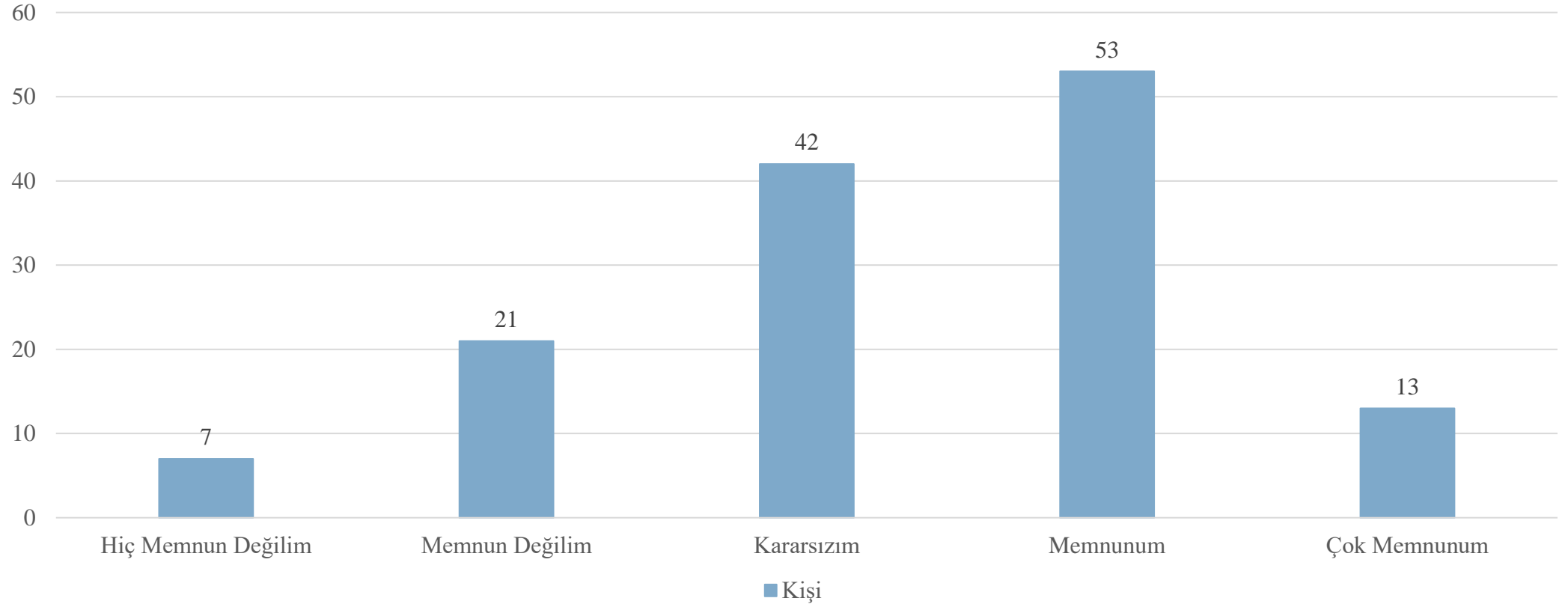

15-Özel yetenek sınavıyla öğrenci alan programlara kayıt olan öğrenci niteliğinden,

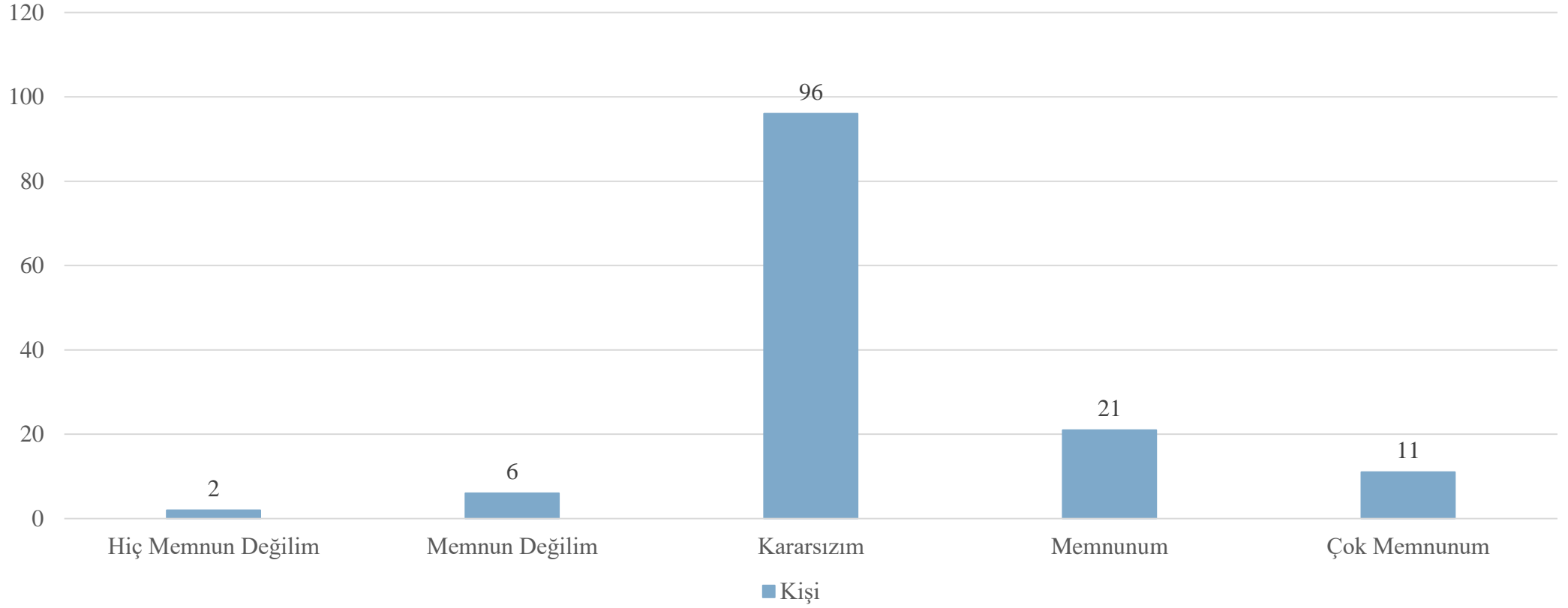

16-Lisansüstü programlarımızın nitelikli olmasından,

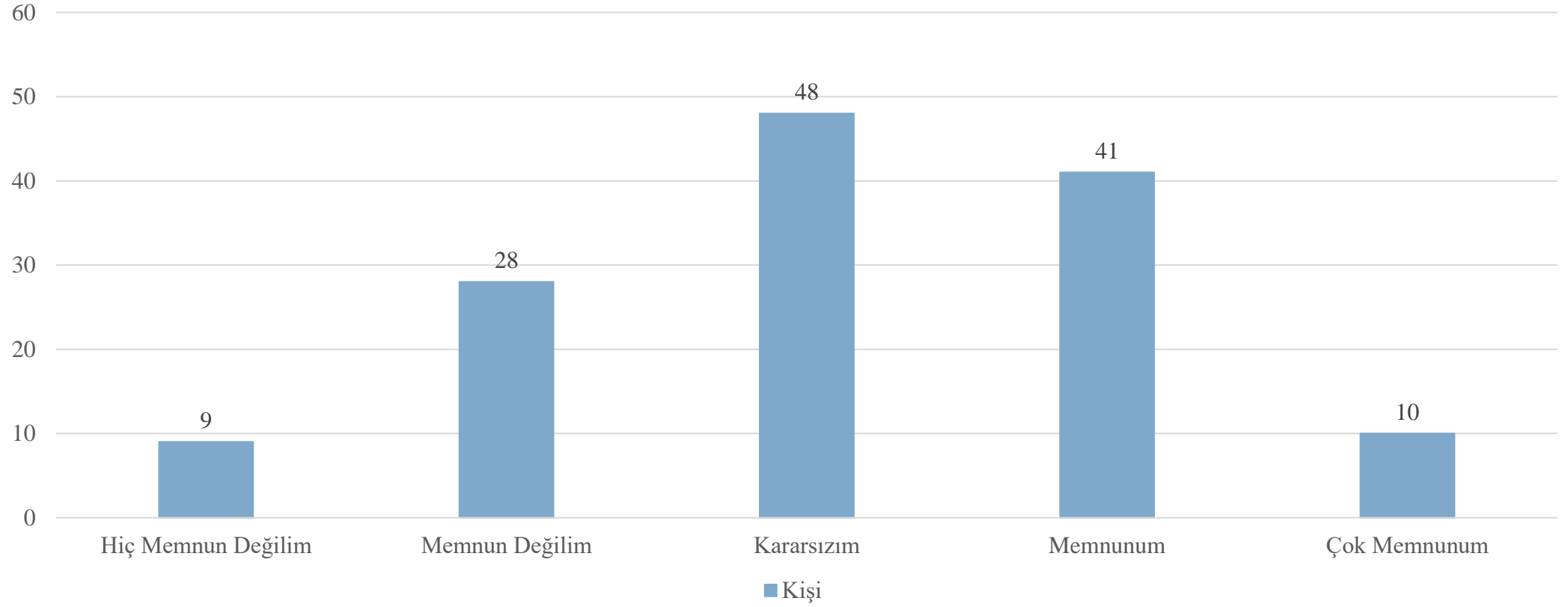

17-Lisansüstü programlarımıza gelen öğrencilerin niteliğinden,

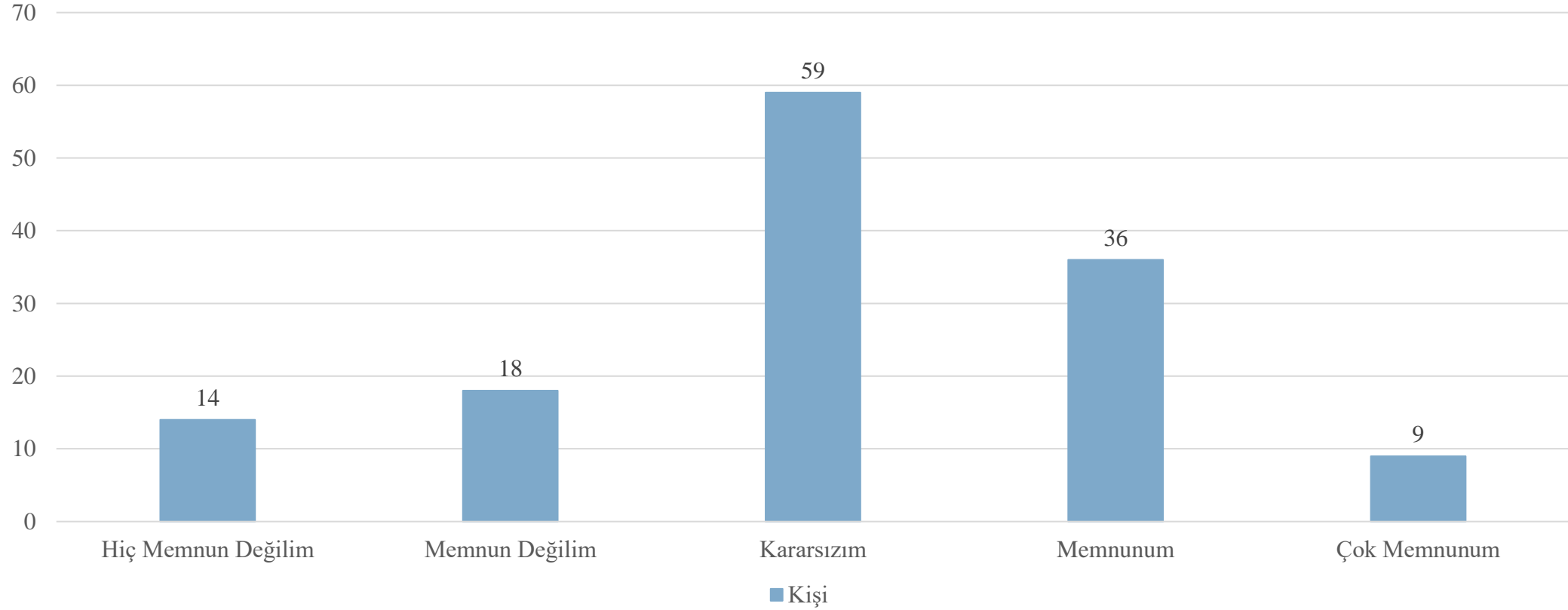

18-Lisansüstü programlarındaki ders içeriklerini / sayılarını saptama ölçütlerinden,

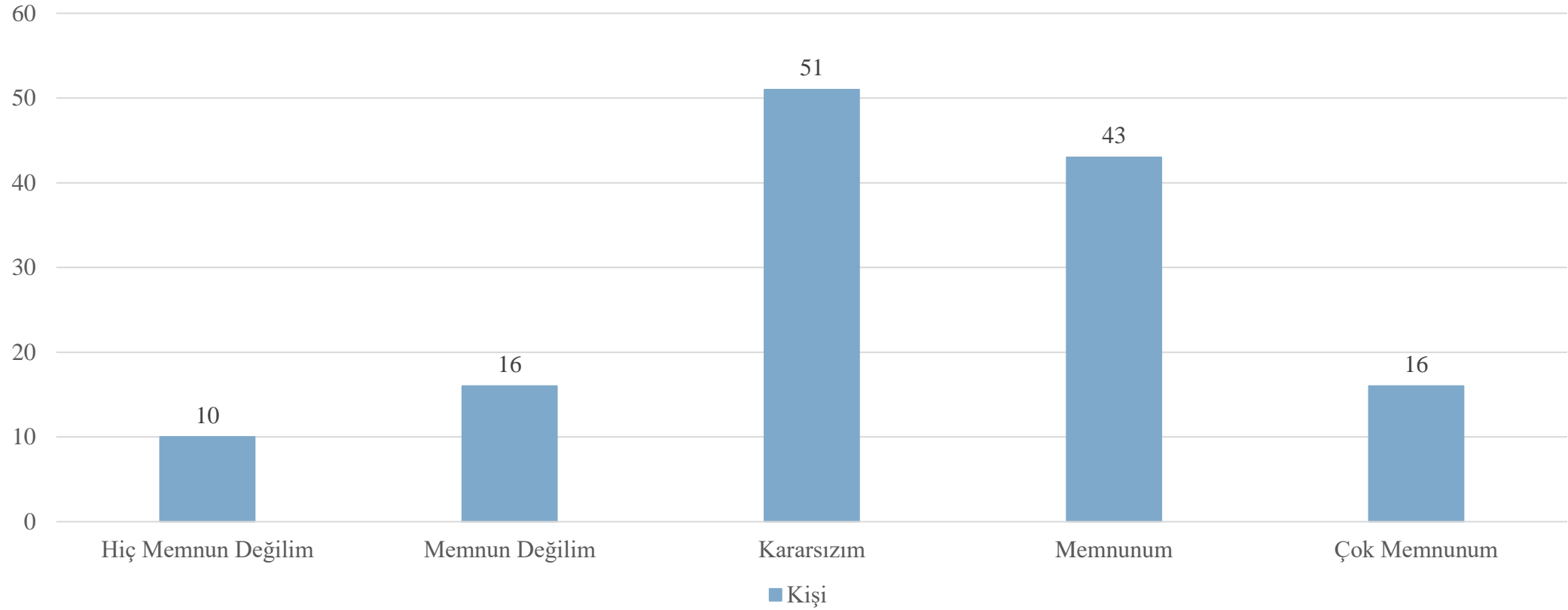

19-Bölüm/Anabilim Dalımızdaki öğretim elemanlarının akademik yeterliliklerinden,

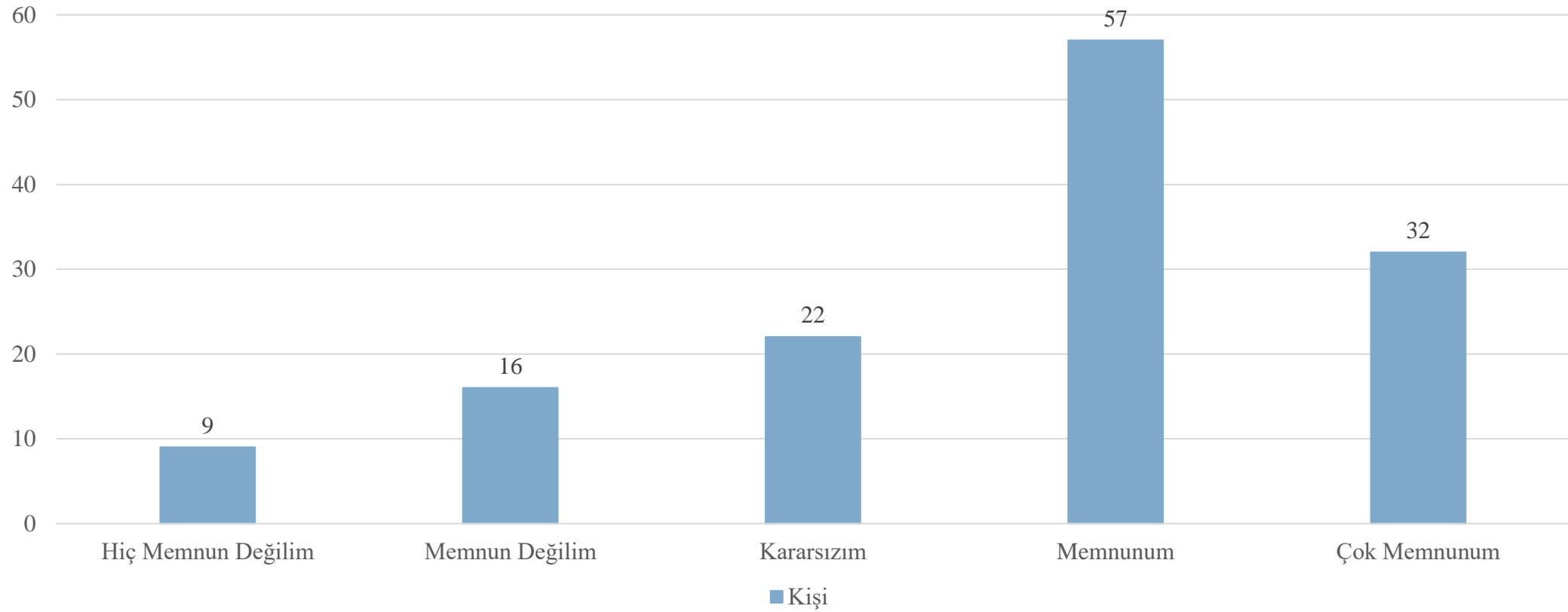

20-Üniversitemizde öğrenci değerlendirme (not) sisteminden,

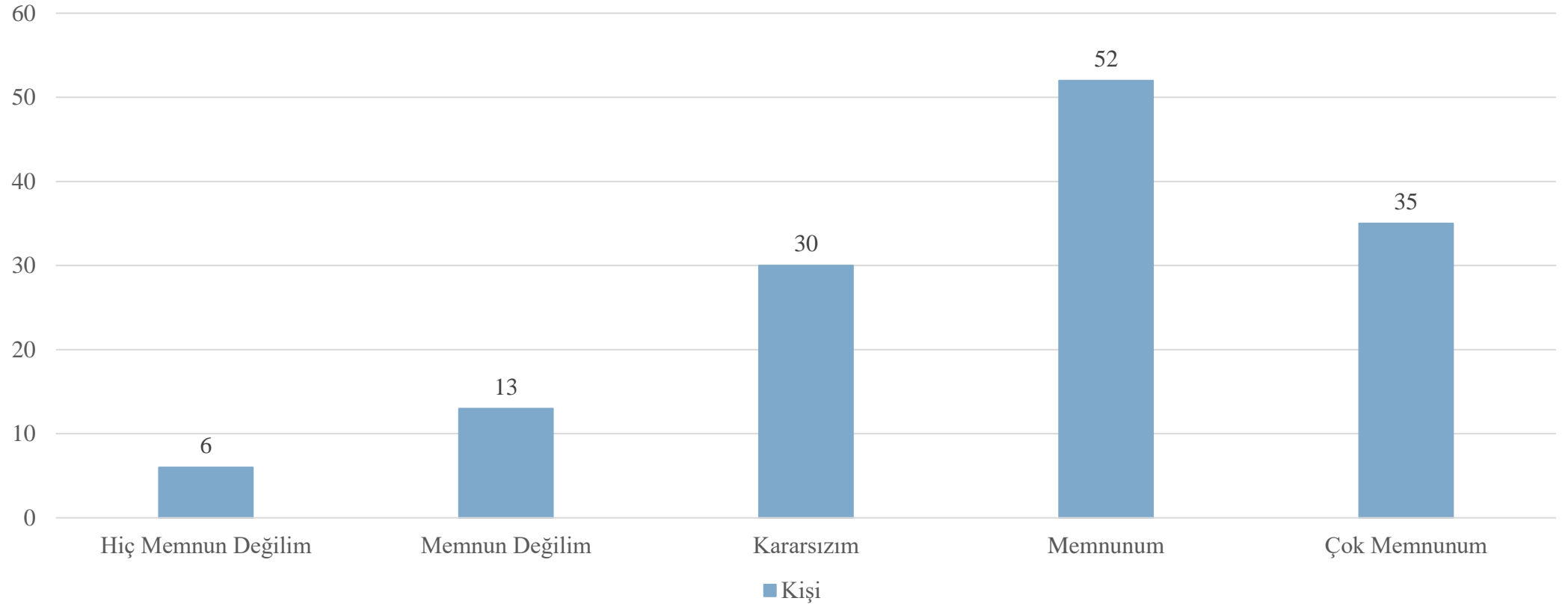

21-Üniversitemizdeki öğretim elemanlarının ders yükü dengesinde,

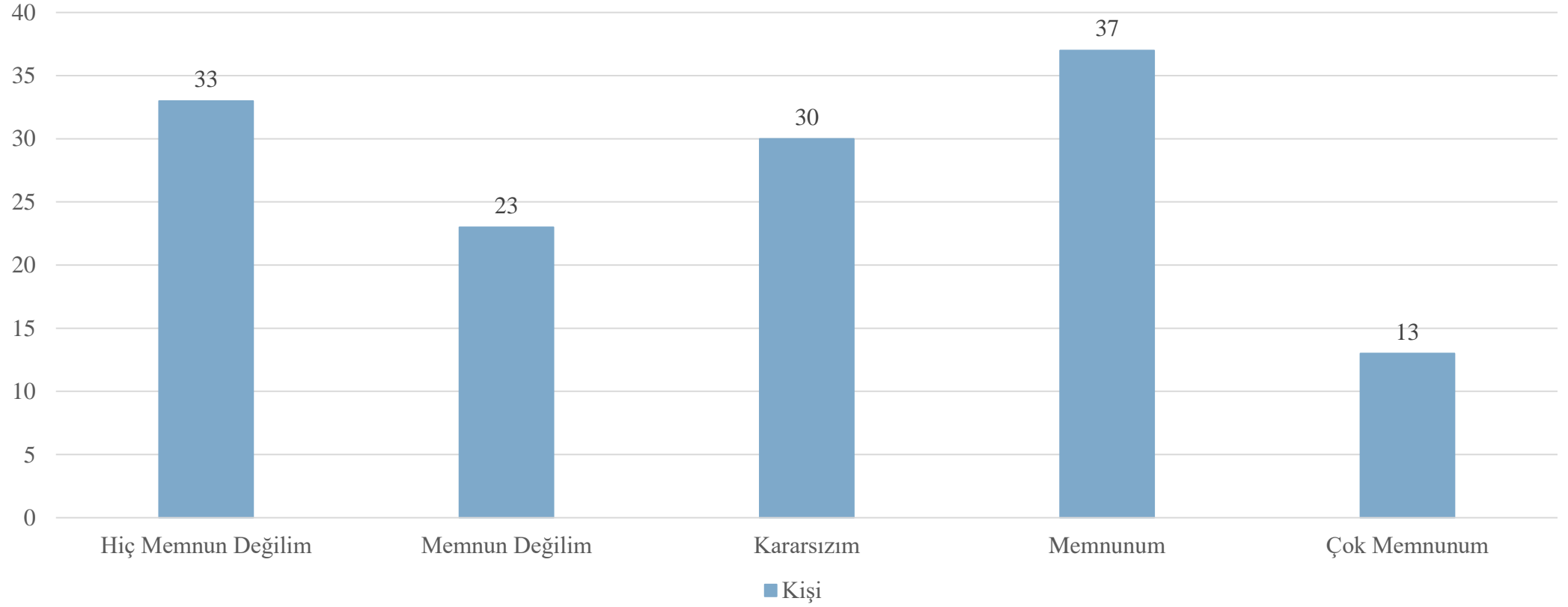

22-Üniversitemiz öğretim elemanları arasındaki işbirliğinden,

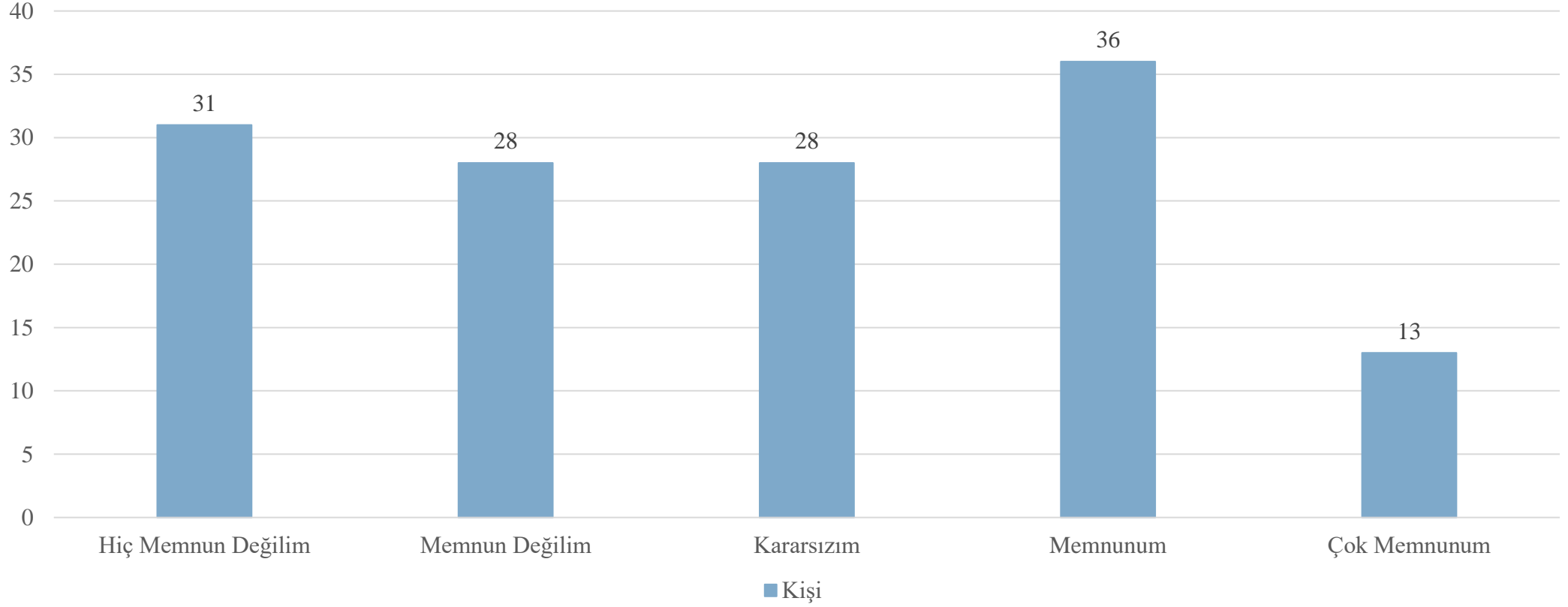

23-Üniversitemiz öğretim elemanı-öğrenci iletişiminden,

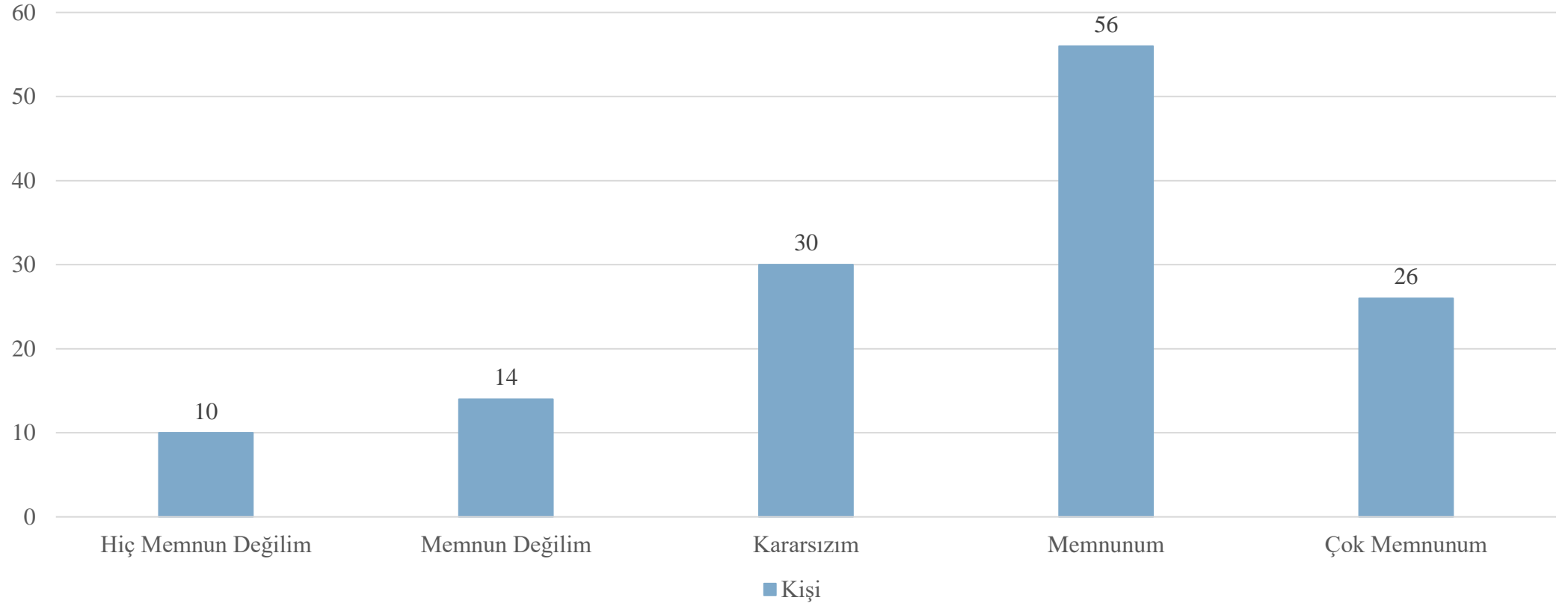

ARAŐTIRMA - YAYIN

24-Üniversitemizde disiplinlerarası çalışmaların yapılmasından,

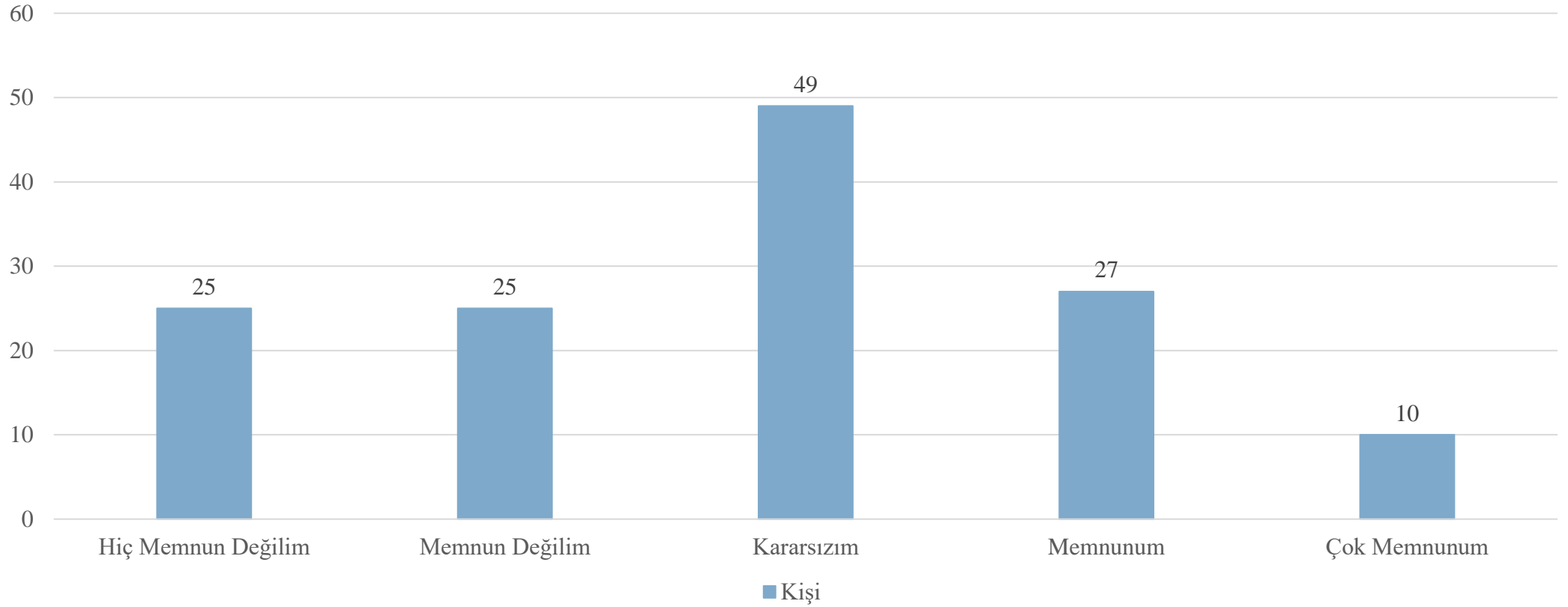

25-Üniversitemizde araştırma yapmaya yeterli zaman ayırabilme olanağının bulunmasından,

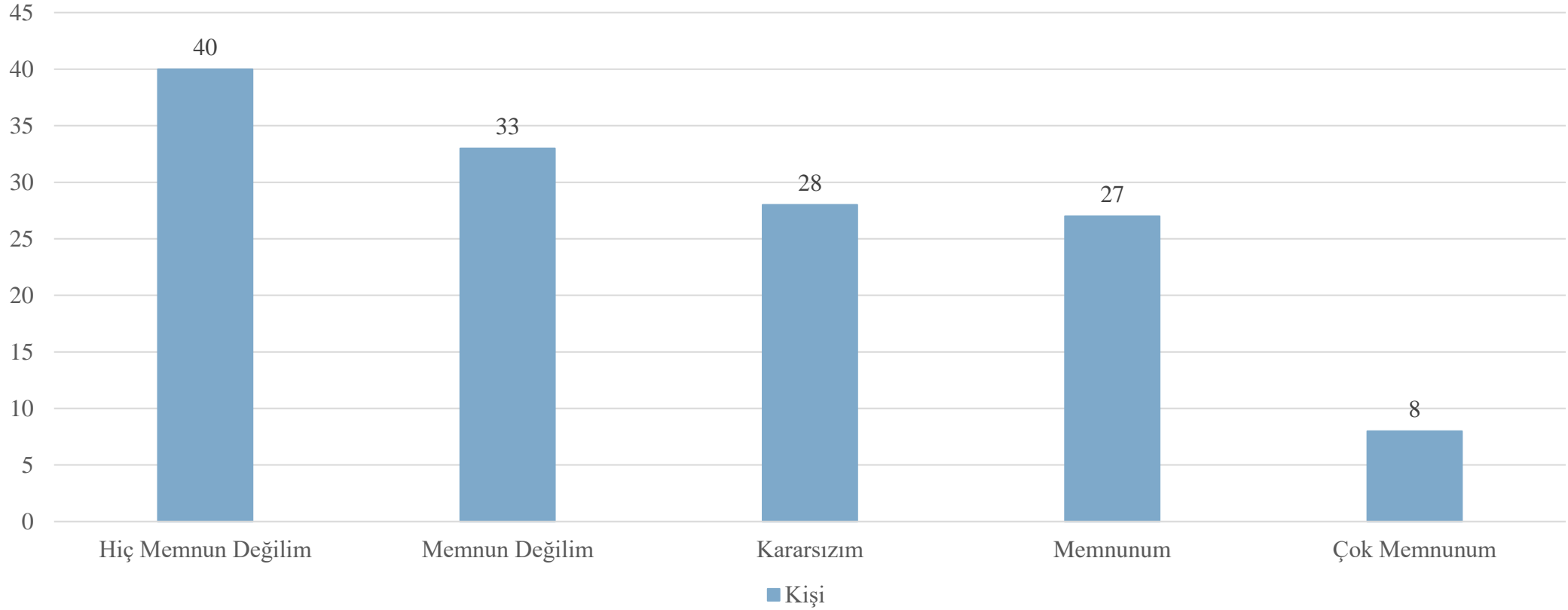

26-Üniversitemizde araştırma laboratuvarlarının yeterli olmasından,

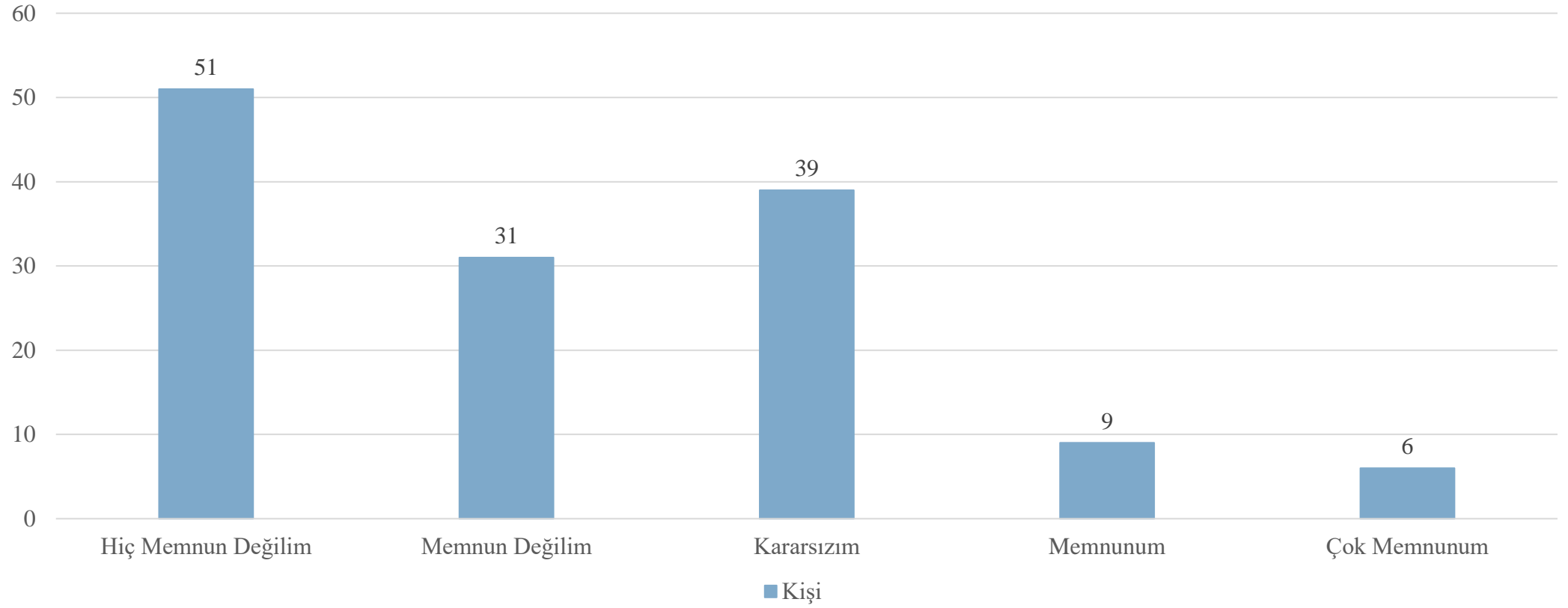

27-Üniversitemizde araştırma laboratuvarlarındaki teknik personelin yeterli olmasından,

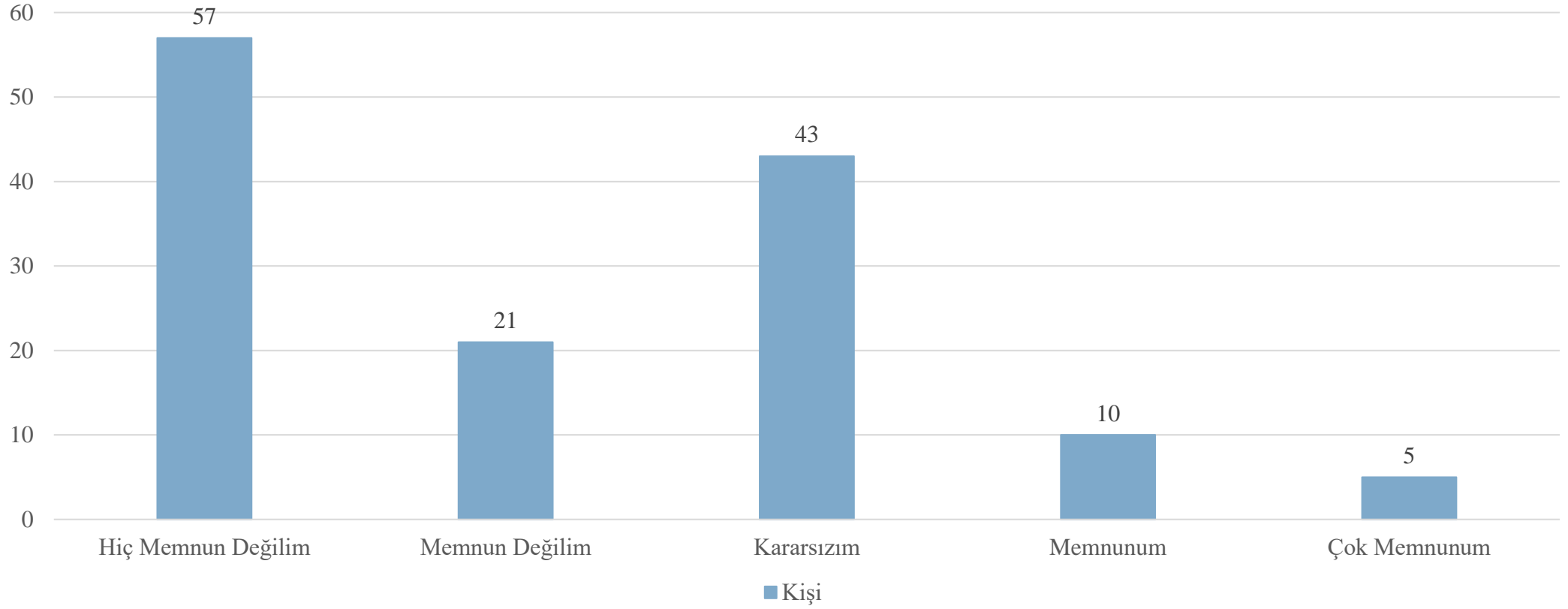

28-Üniversitemizde araştırma için internetten sağlanan veri tabanlarının yeterli olmasından,

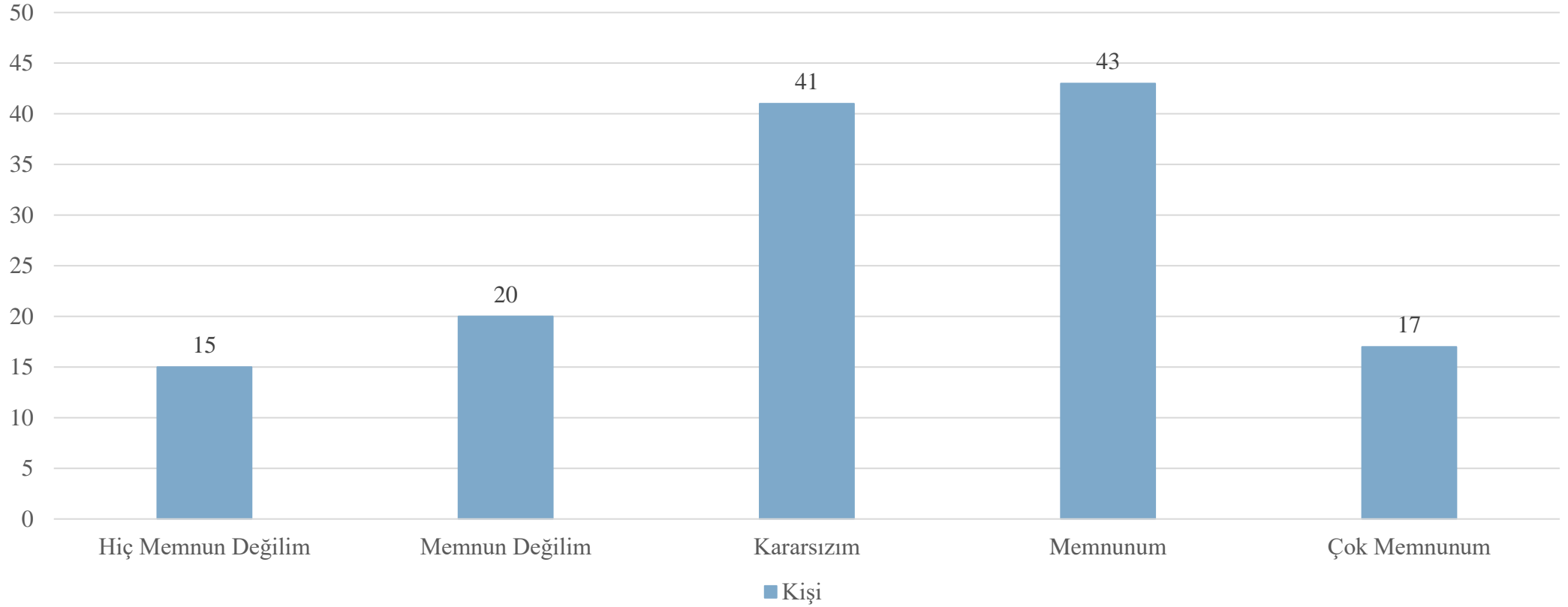

29-Üniversitemizde kitap alımlarının yeterli olmasından,

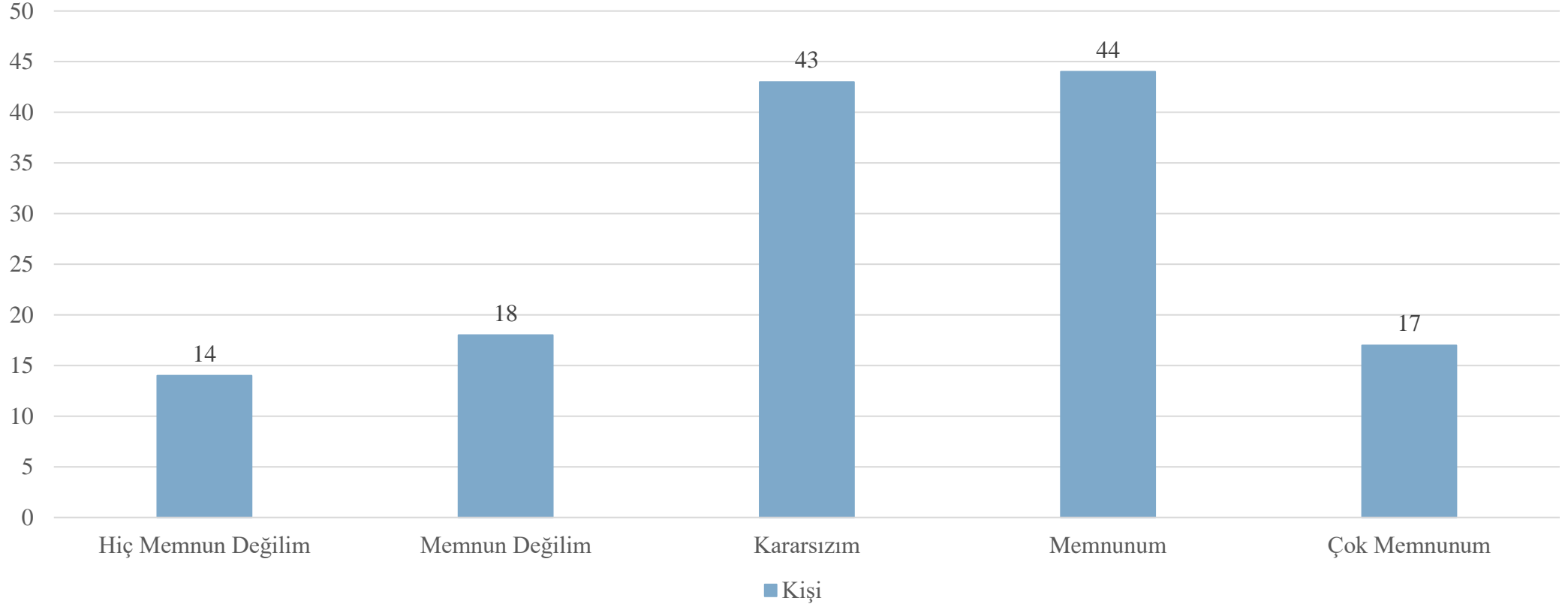

30-Üniversitemizde dergi aboneliklerinin yeterli olmasından,

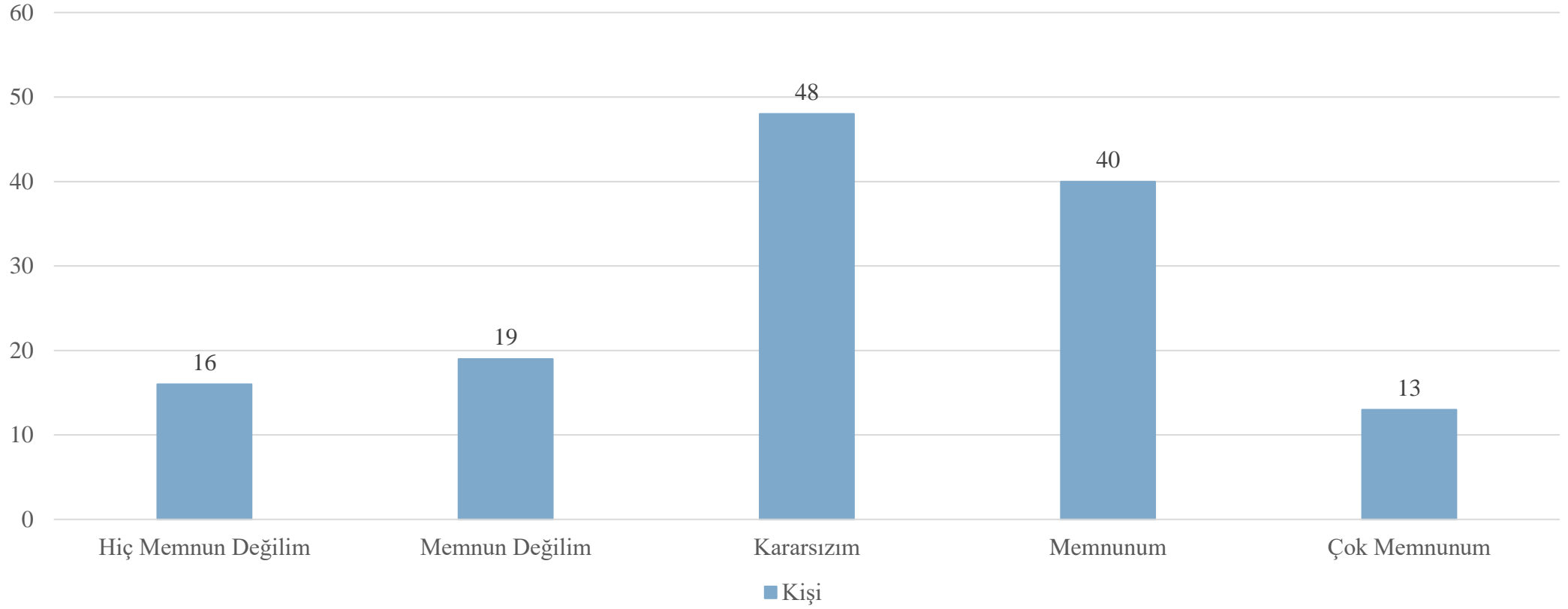

31-BAP fonunun yeterli olmasından,

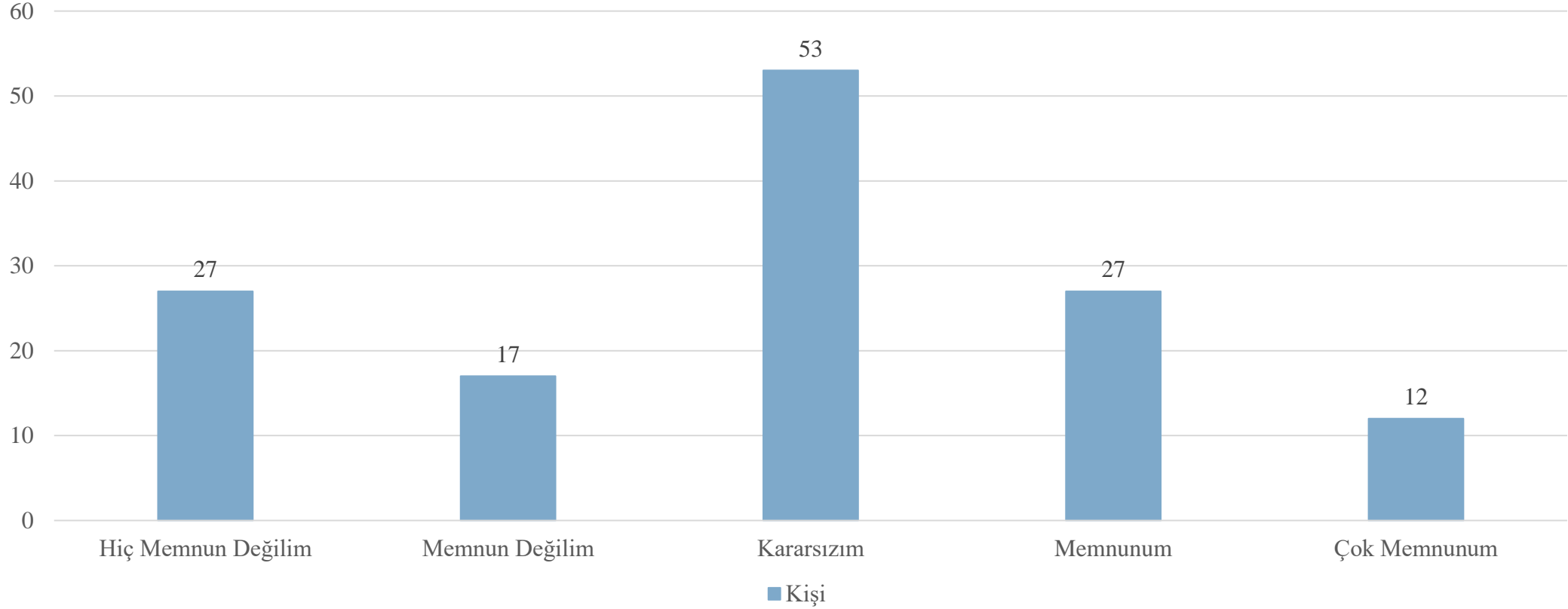

32-Yurtiçi bilimsel toplantı ve kongrelere katılım için yeterli parasal desteğin sağlanmasından,

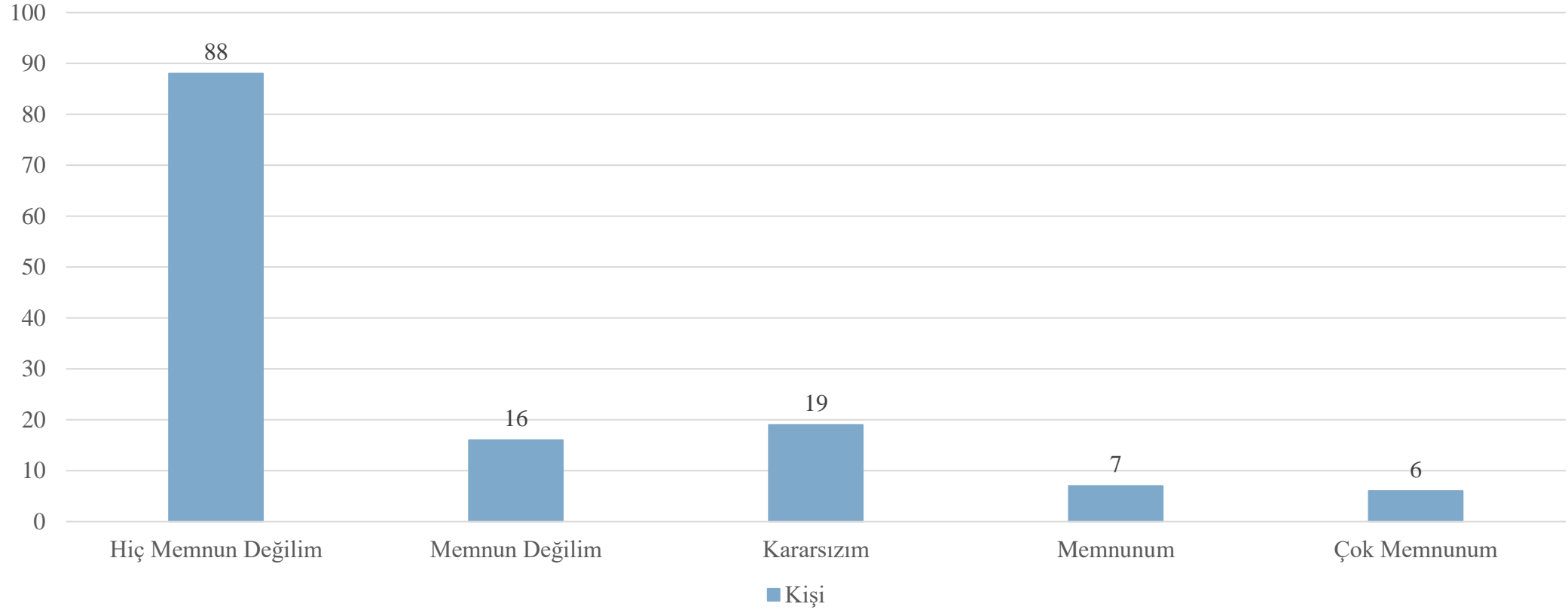

33-Yurtdışı bilimsel toplantı ve kongrelere katılım için yeterli parasal desteğin sağlanmasından,

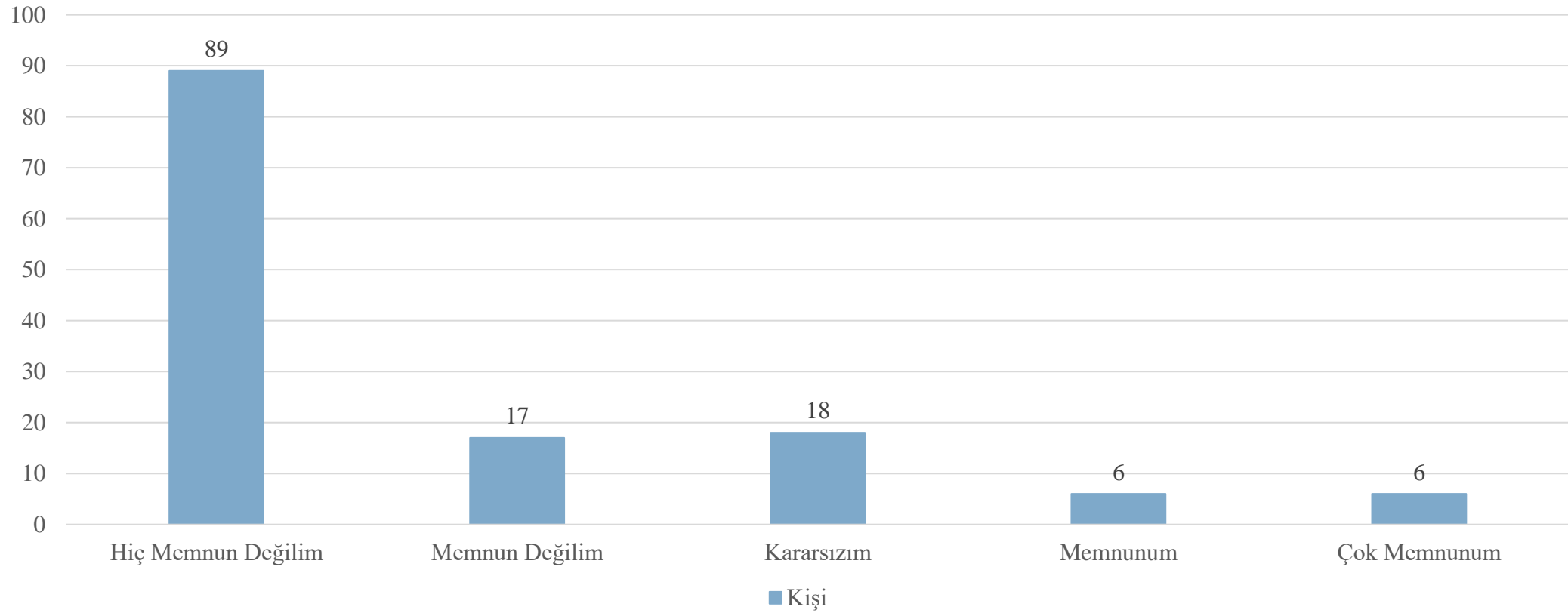

DİĞER DESTEK HİZMETLERİ

34-Üniversitemiz döner sermaye gelirlerinin kullanım politikasından,

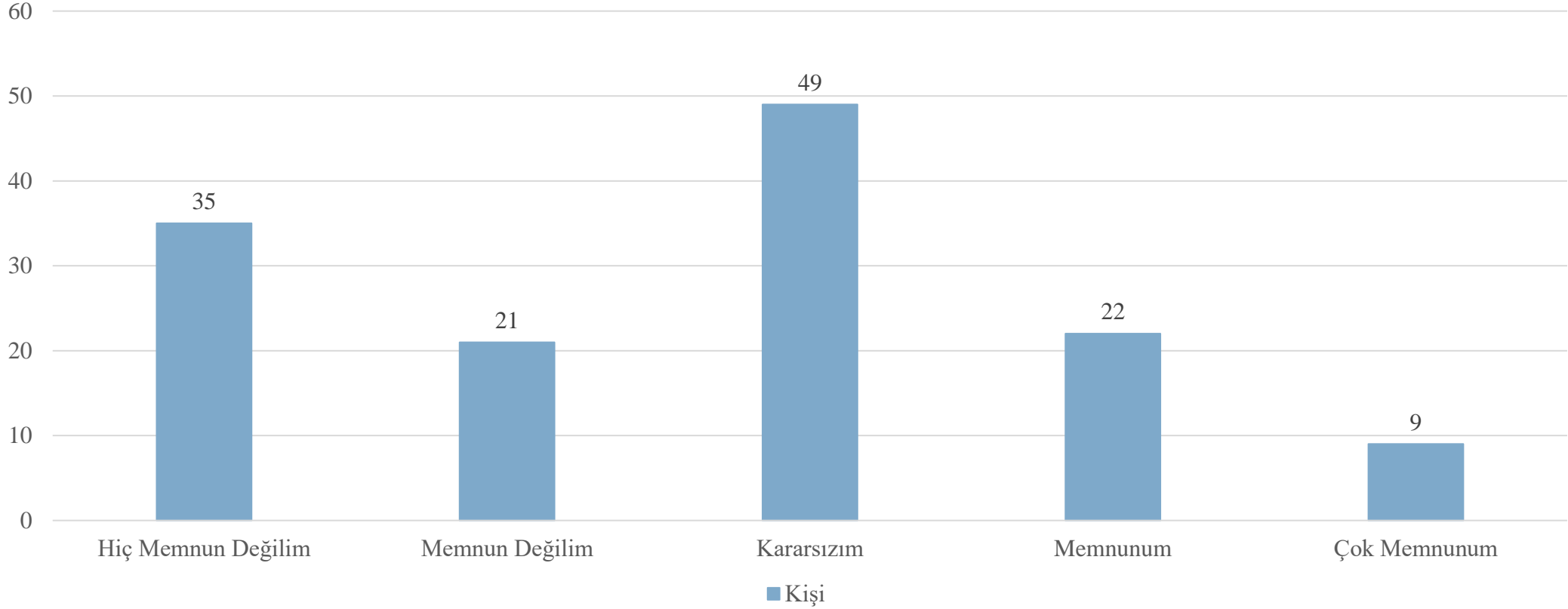

35-Ek ders, yolluk ve benzeri ödeme süreçlerinden,

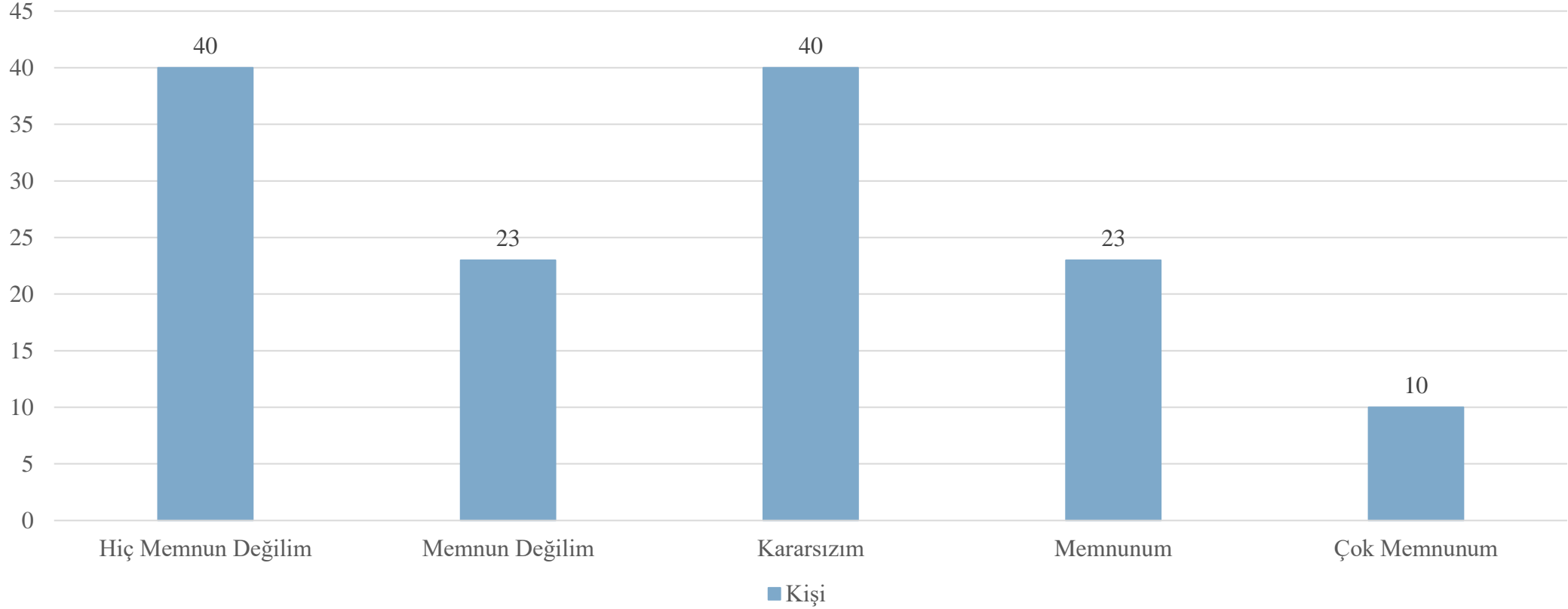

36-Bilgi-iřlem hizmetlerinden,

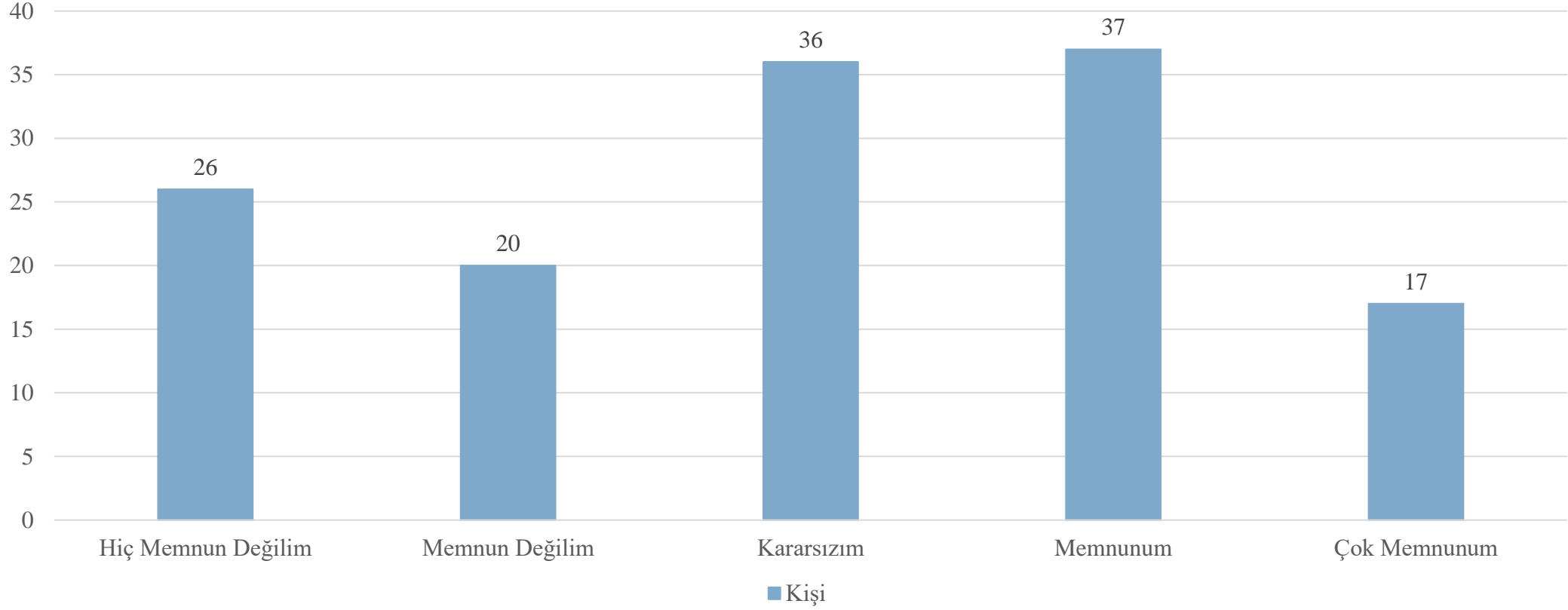

37-Hukuk destek hizmetlerinden,

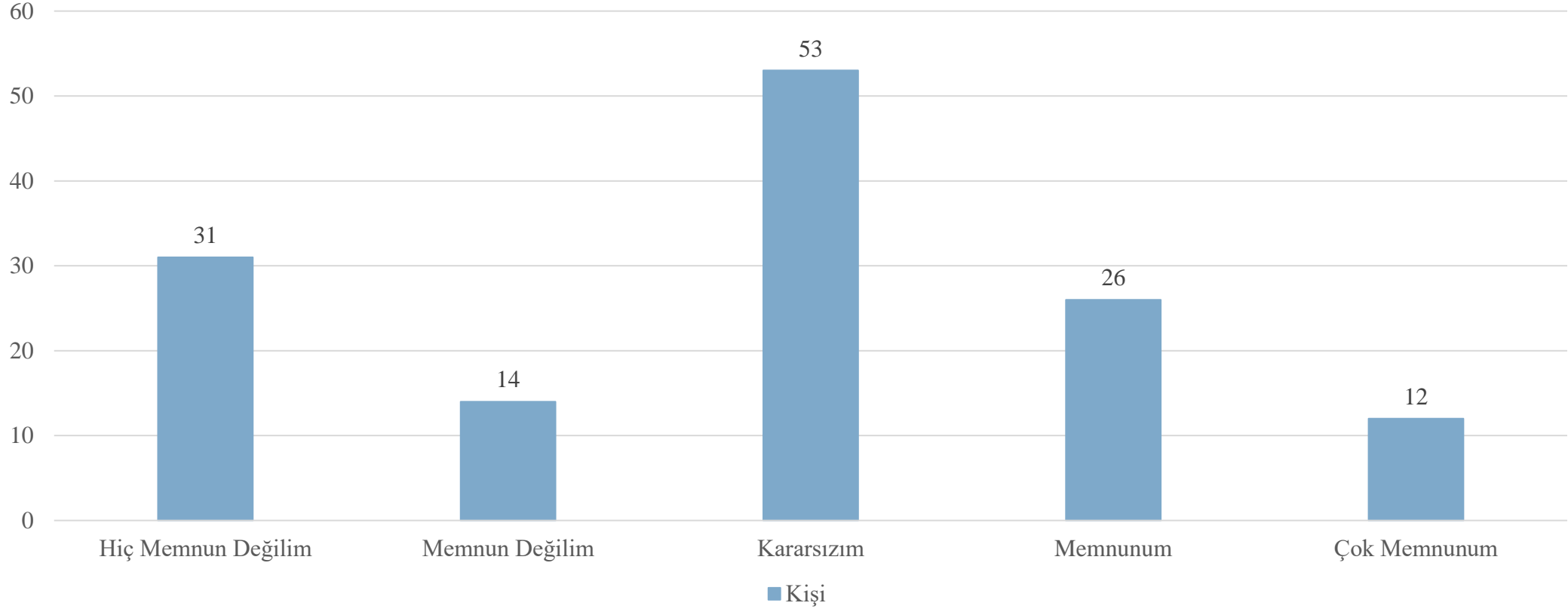

38-Güvenlik hizmetlerinden,

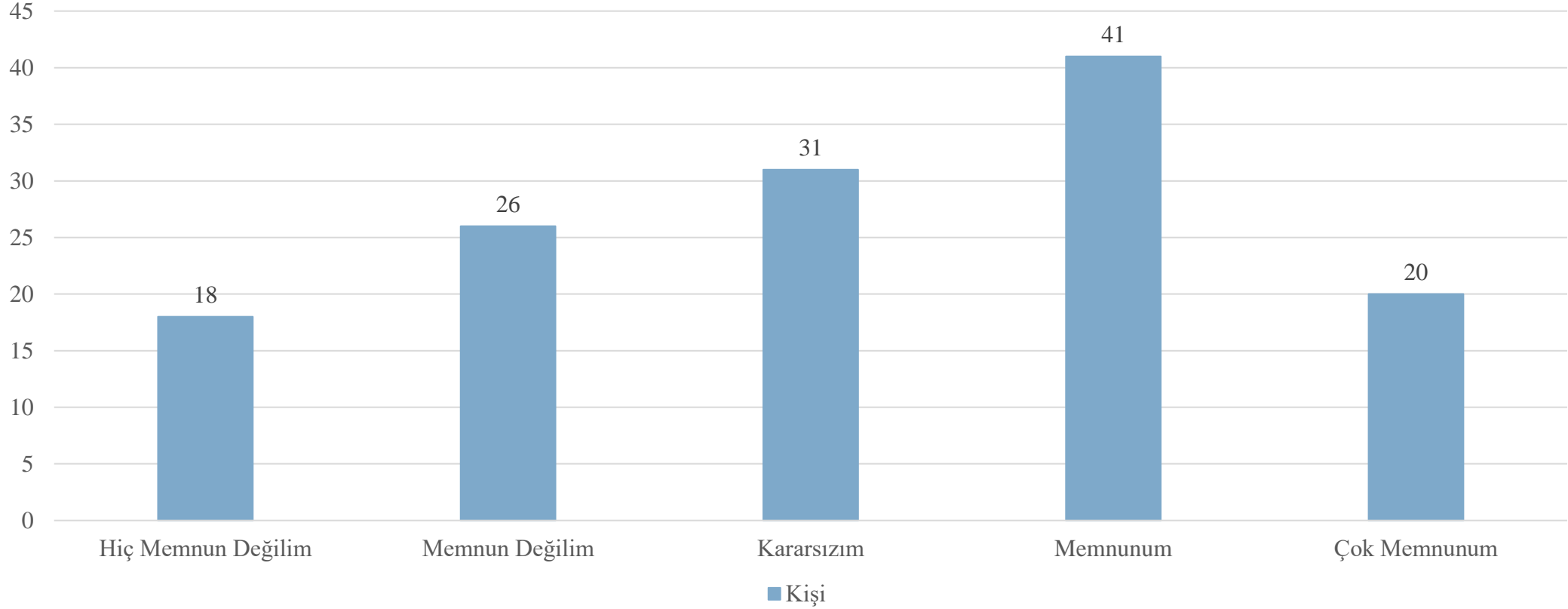

39-Öğrenci işleri hizmetlerinden,

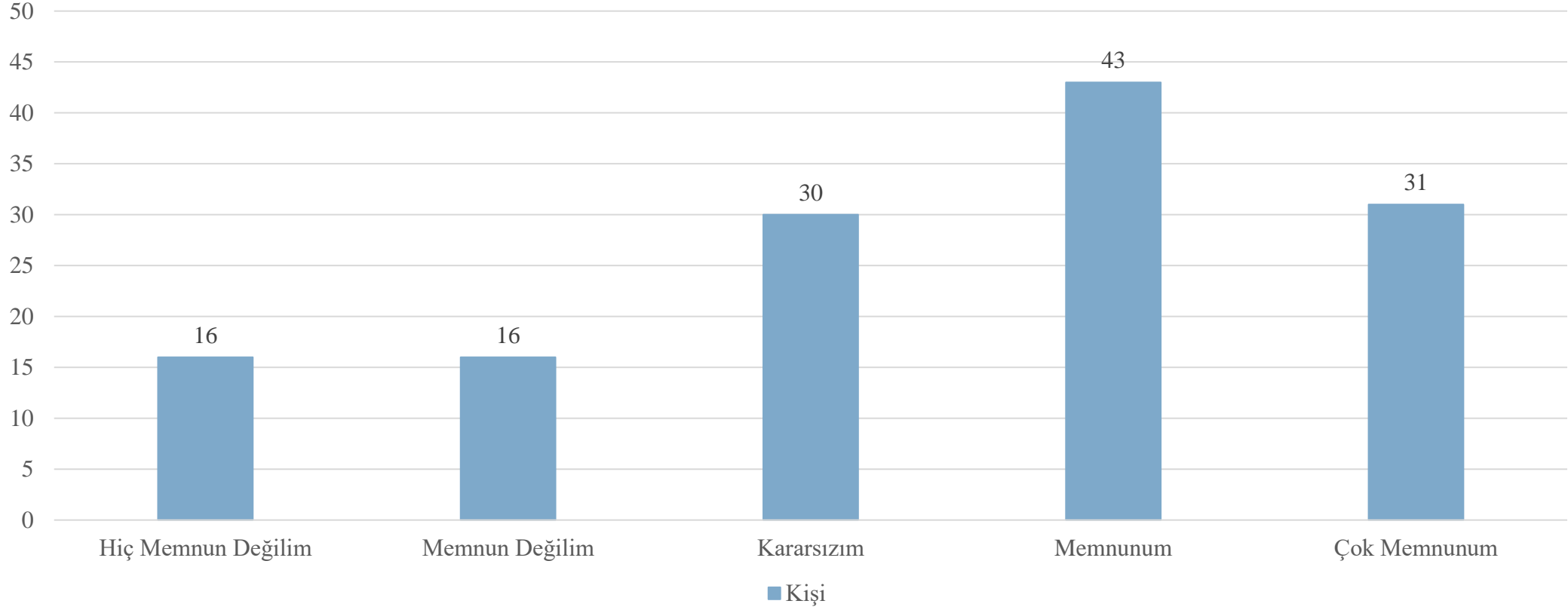

40-Temizlik hizmetlerinden,

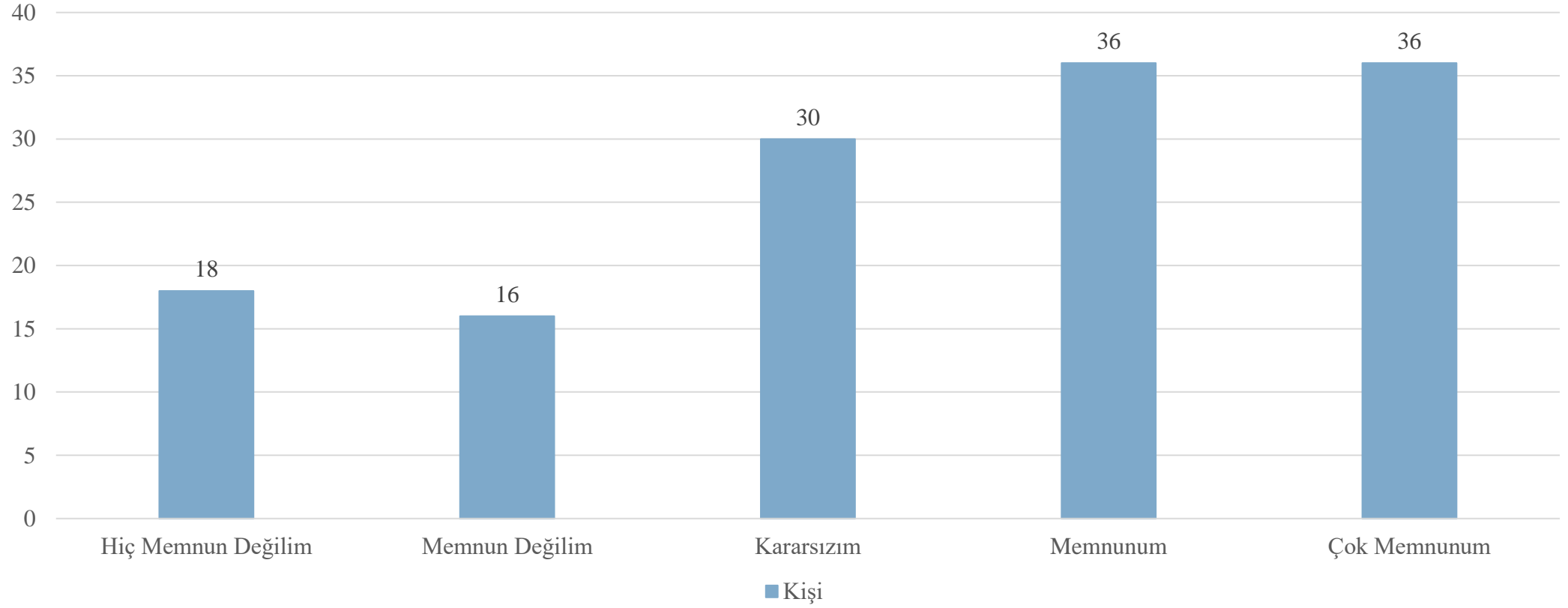

41-Otopark alanlarının yeterliliğinden,

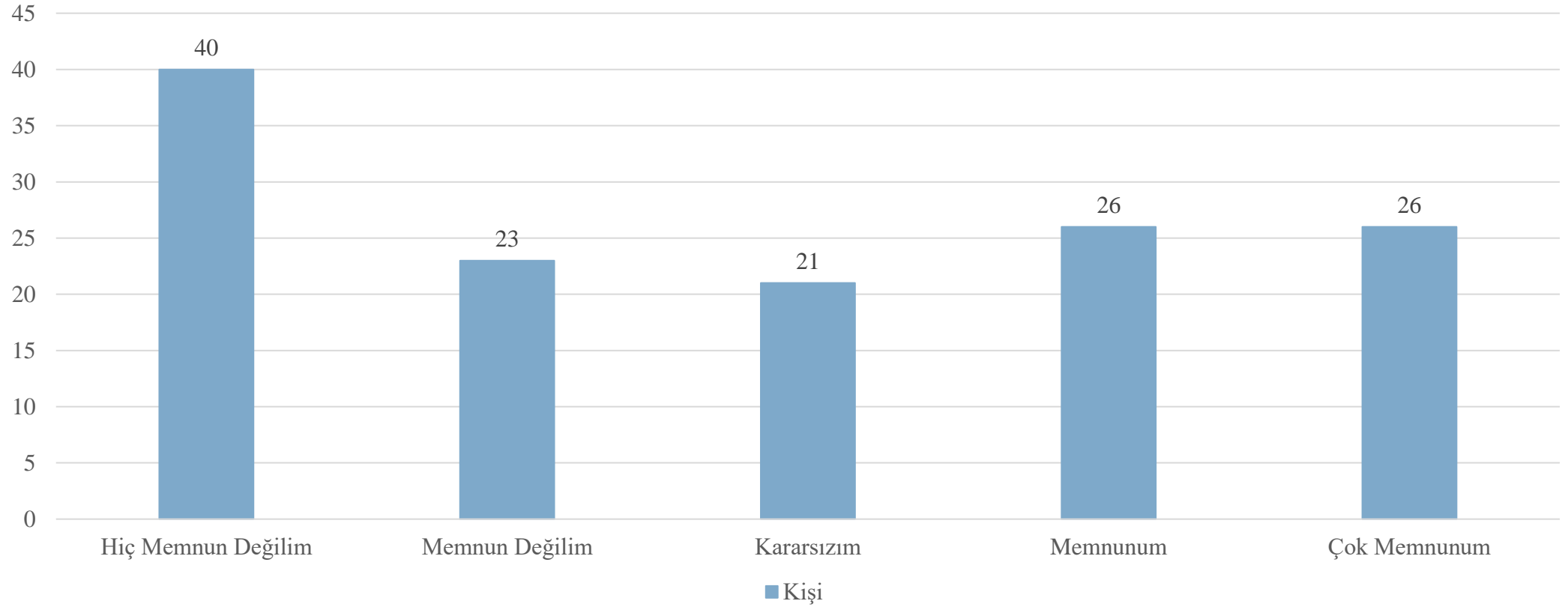

42-Yapım-onarım hizmetlerinden,

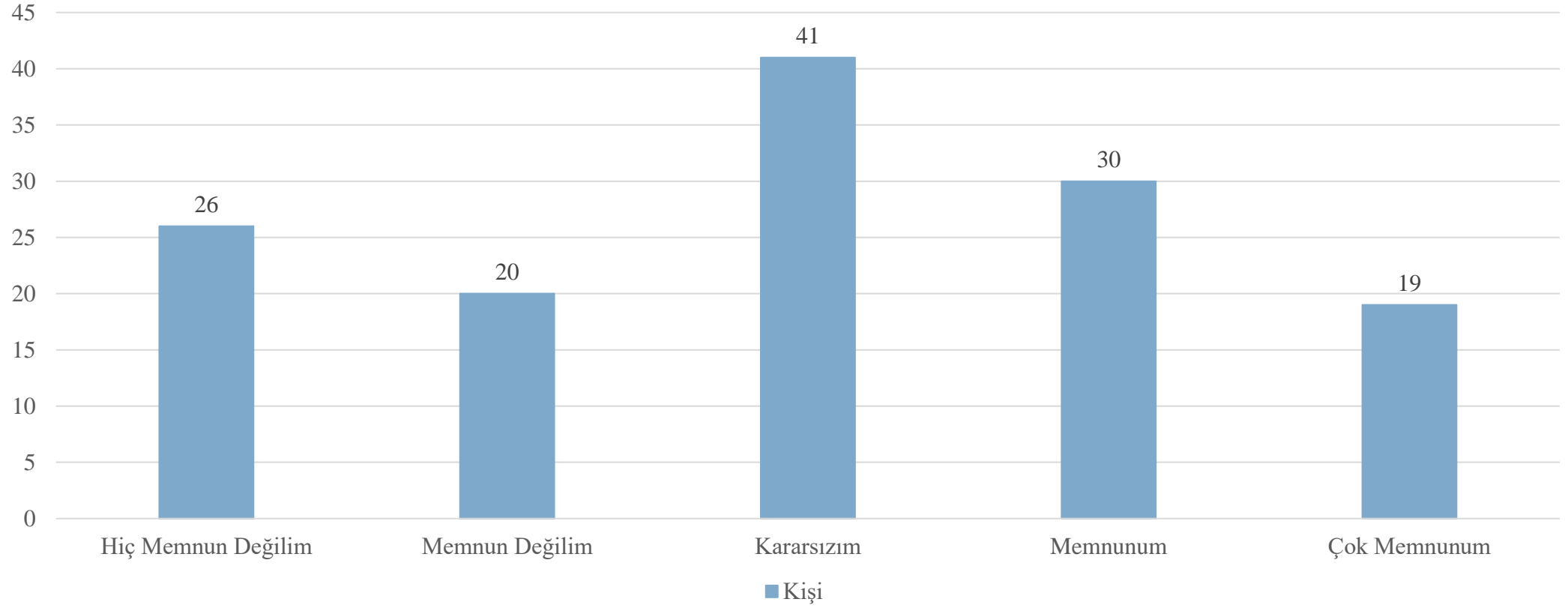

43-Yemekhane/kafeterya/kantin hizmetlerinin yeterli olmasından,

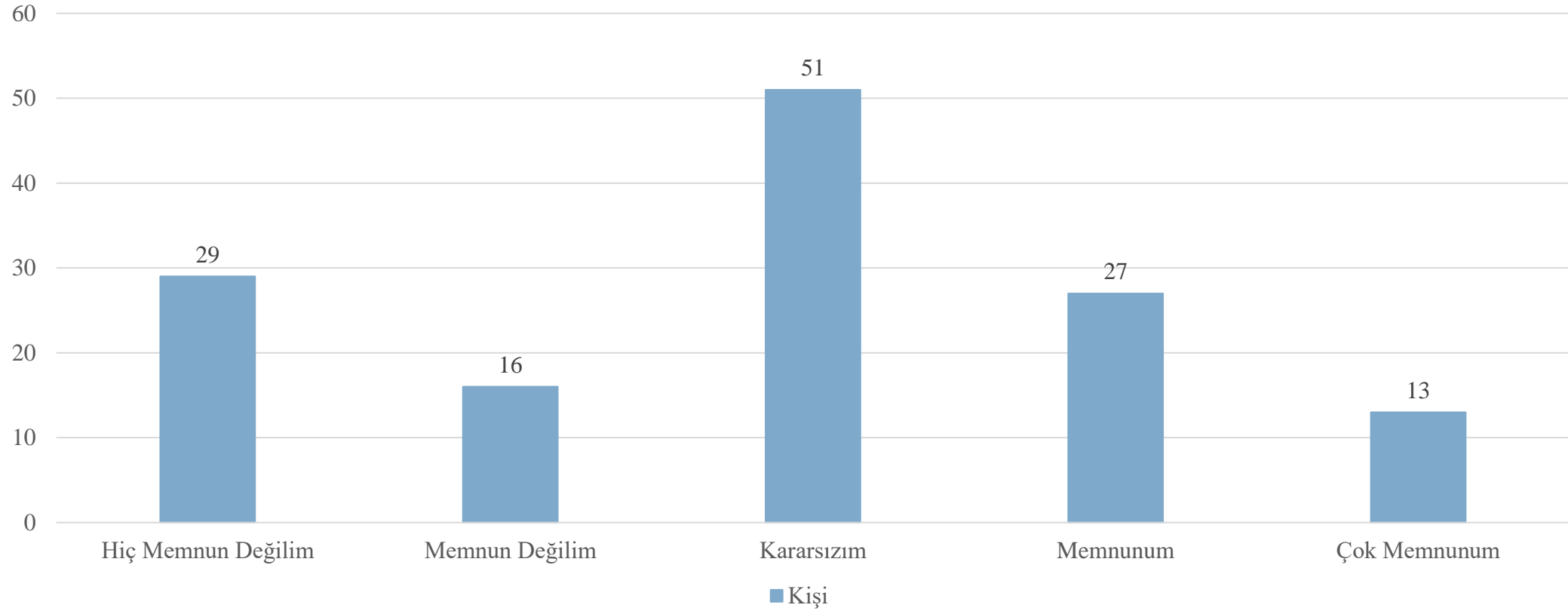

44-Akademik personel odalarının yeterli olmasından,

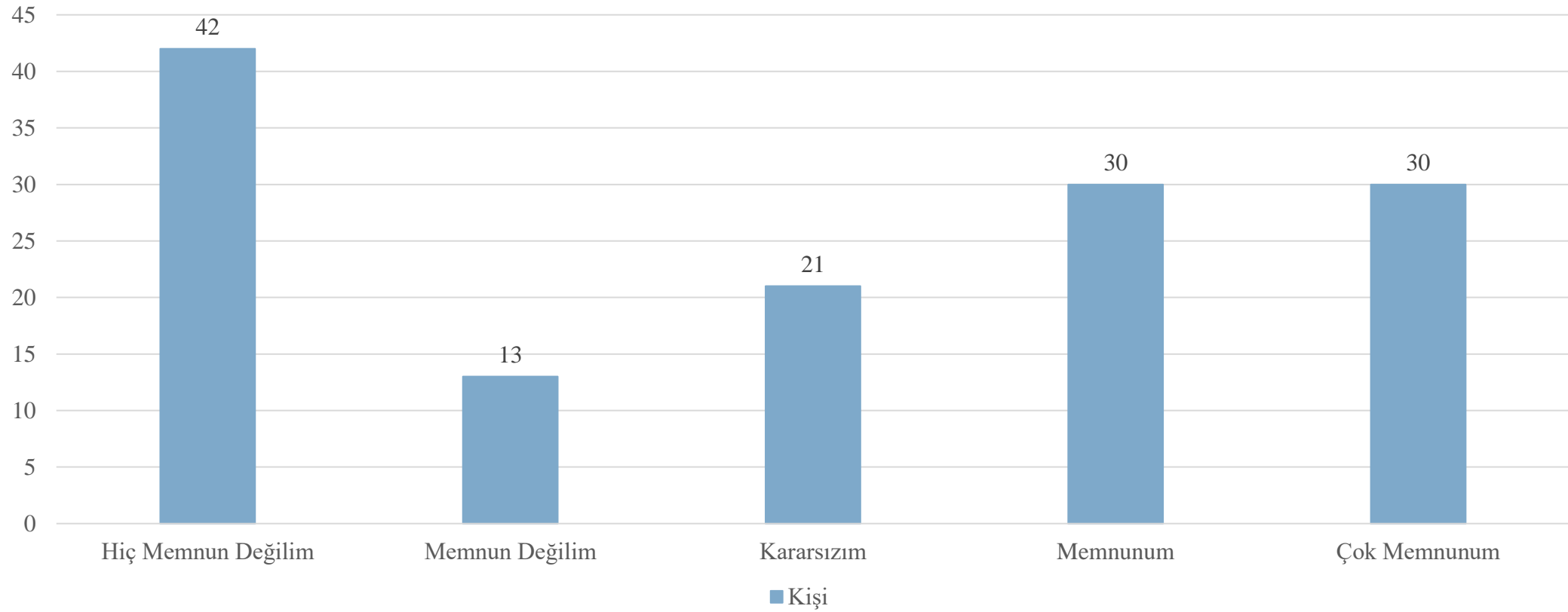

45-Akademik personel odalarının ısınma/soğutma/aydınlatma açısından yeterli olmasından,

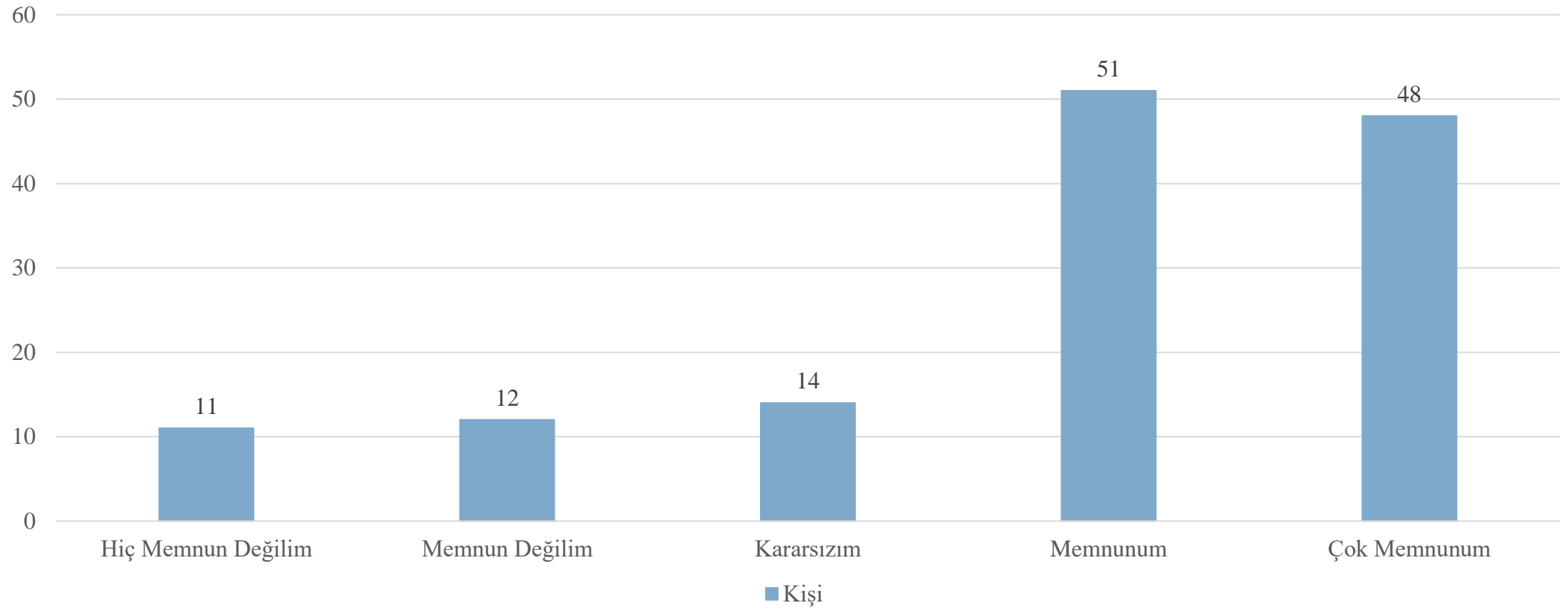

46-Dersliklerin sayı ve fiziksel koşullarının yeterli olmasından,

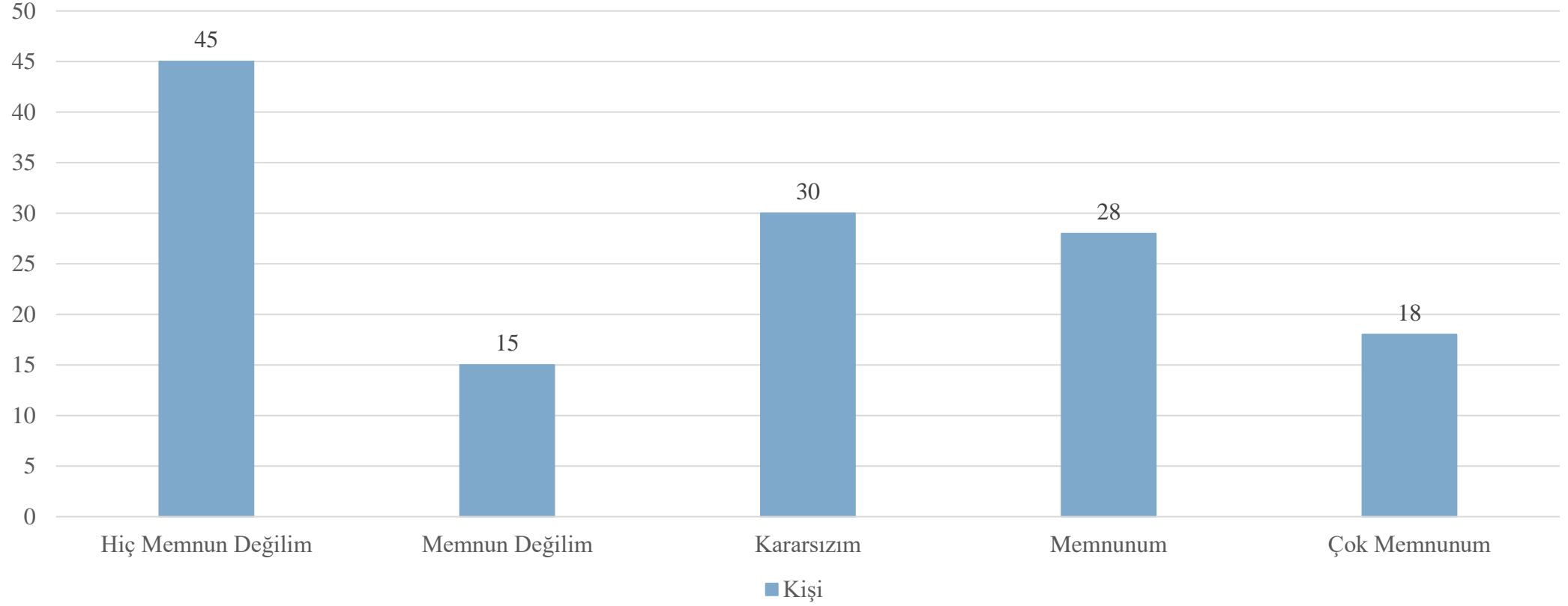

47-Kongre-toplantı salonlarının sayı ve fiziksel koşullarının yeterli olmasından,

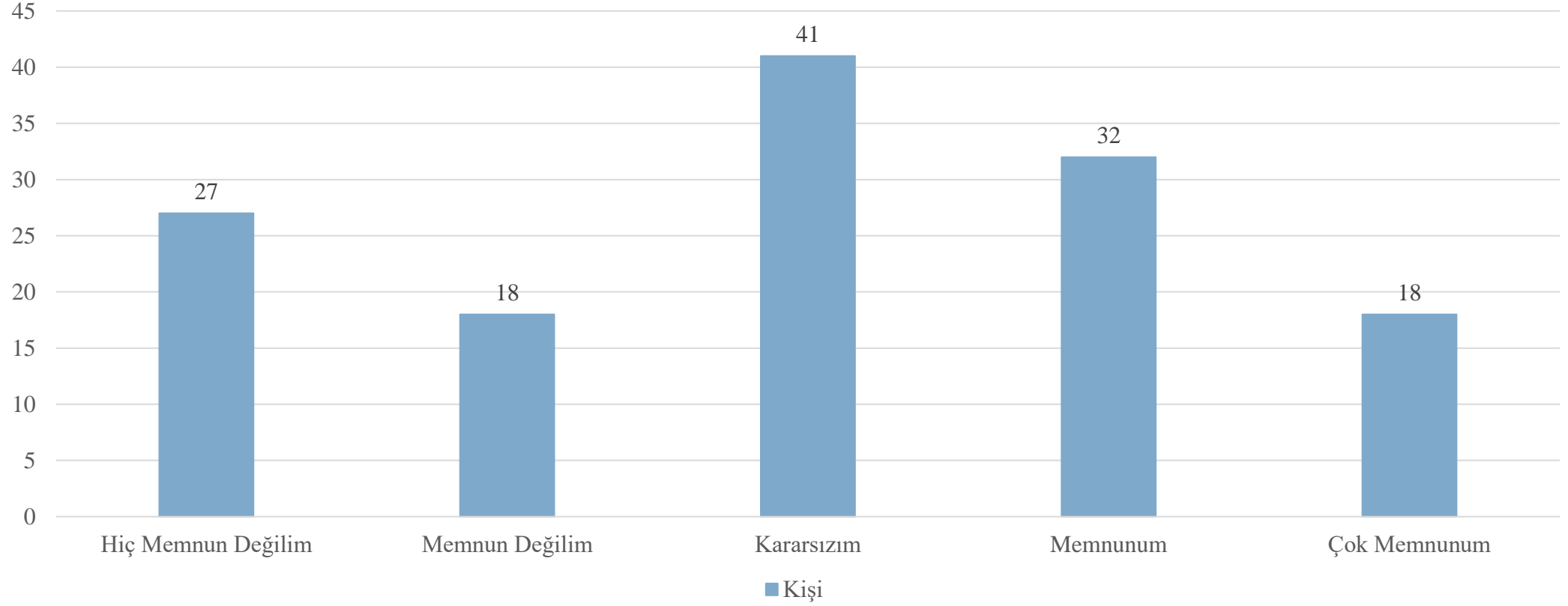

ÜNİVERSİTE-TOPLUM İLİŞKİLERİ

48-Üniversitemizin ülkemizdeki diğer üniversiteler ile olan ilişkilerinin yeterli olmasından,

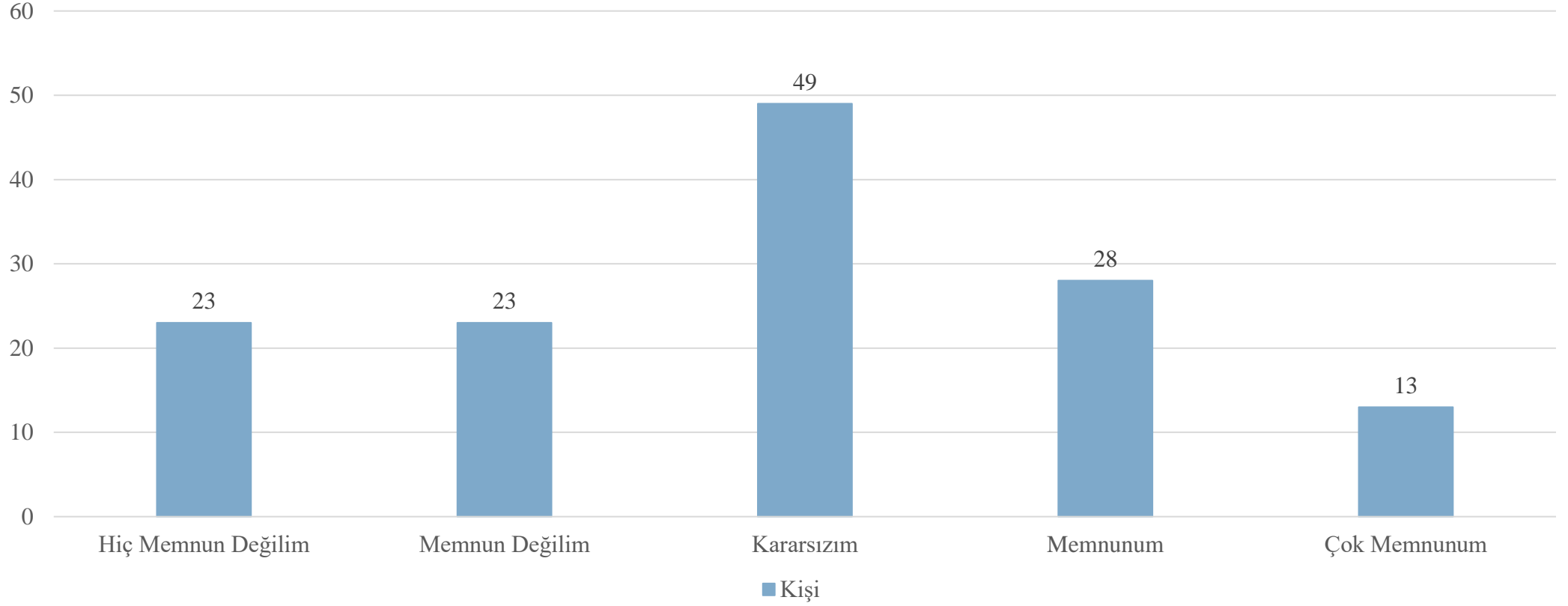

49-Üniversitemizin dünyadaki diğer üniversiteler ile olan ilişkilerinin yeterli olmasından,

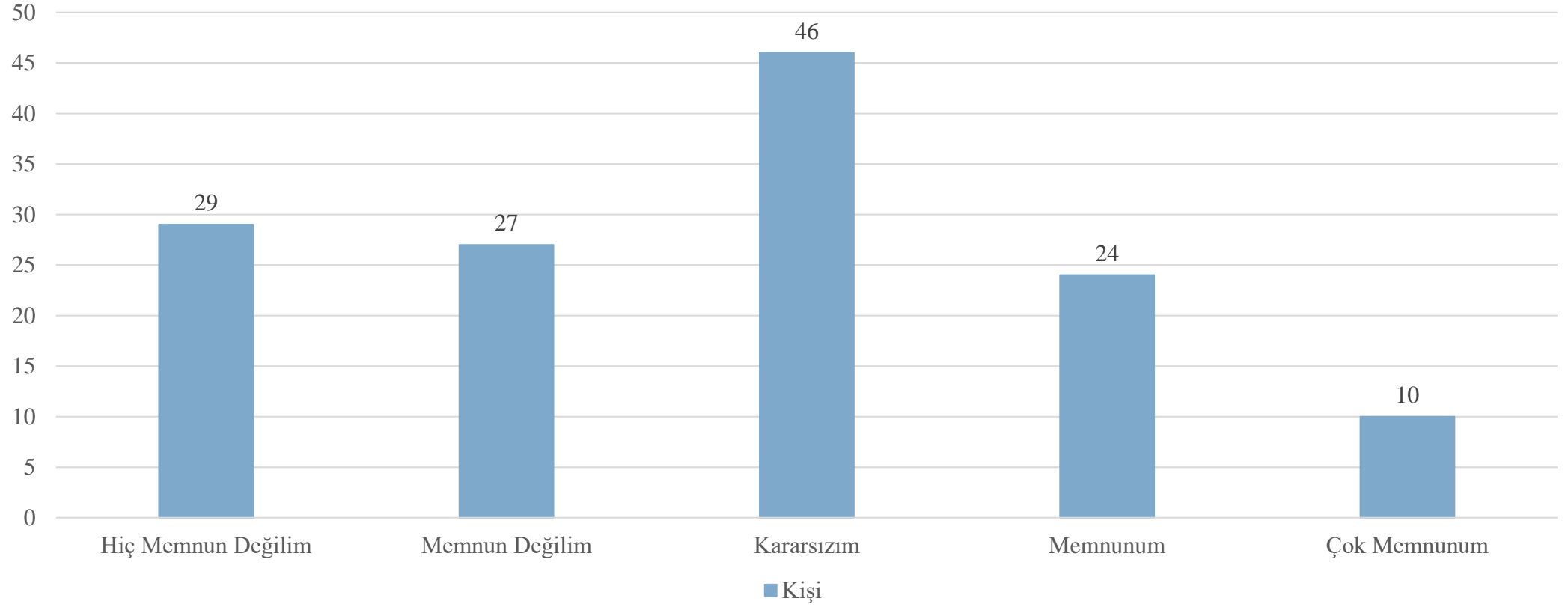

50-Üniversitemizin Sivil Toplum Kuruluşlarıyla olan ilişkilerinin yeterli olmasından,

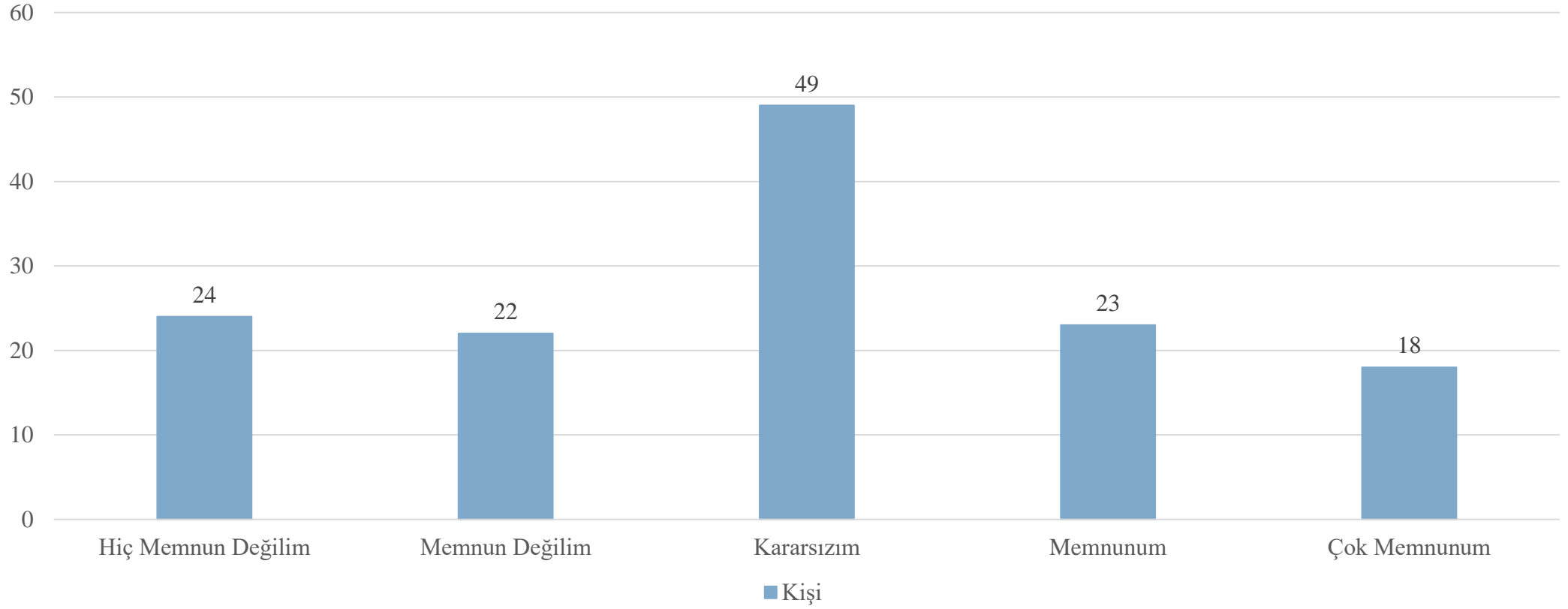

51-Üniversitemizin Sanayi Kuruluşlarıyla olan ilişkilerinin yeterli olmasından,

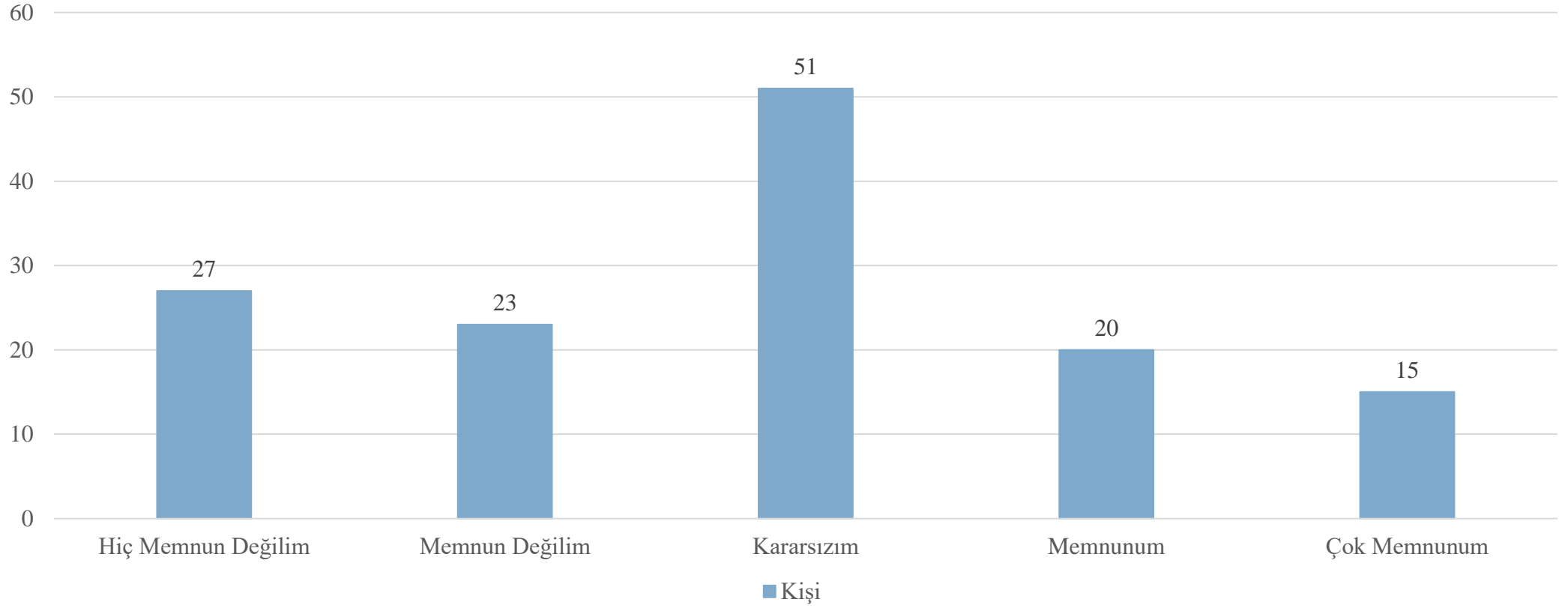

52-Üniversitemizin yenileşme ve değişme çabalarının yeterli olmasından,

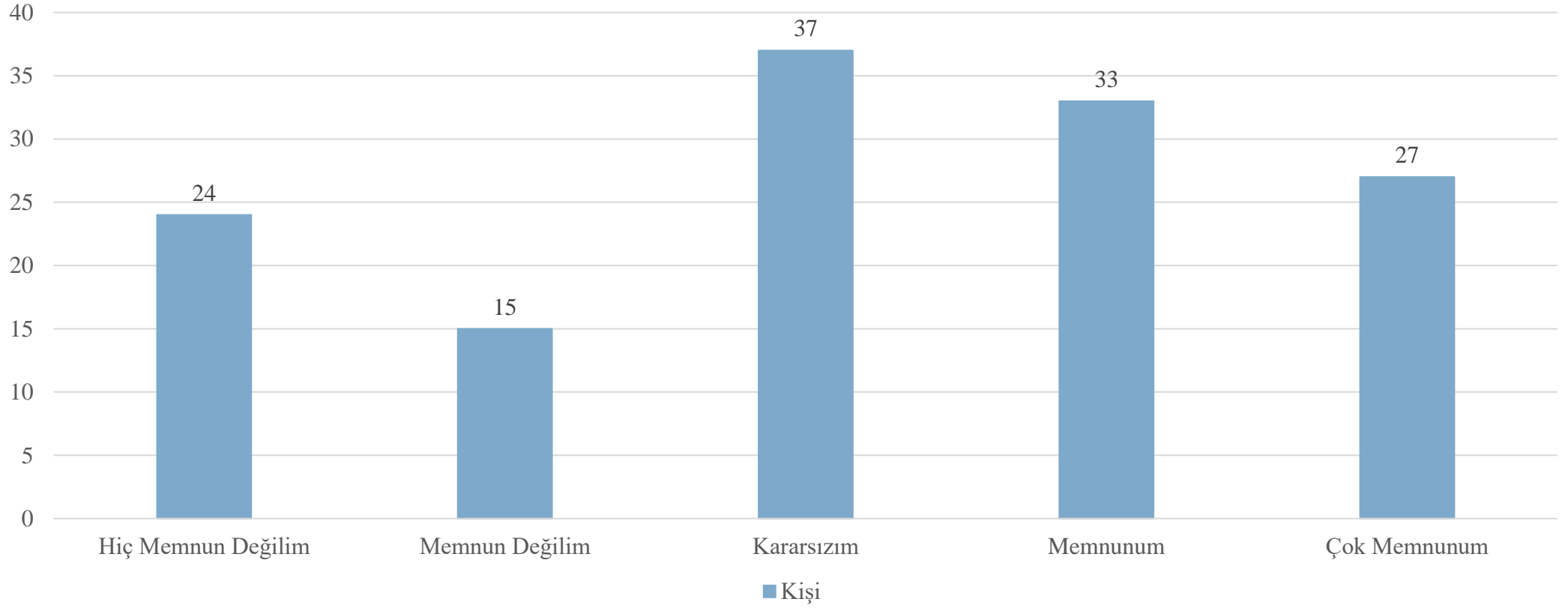

53-Üniversitemizin sosyal sorumluluk ile ilgili faaliyetlerinin yeterli olmasından,

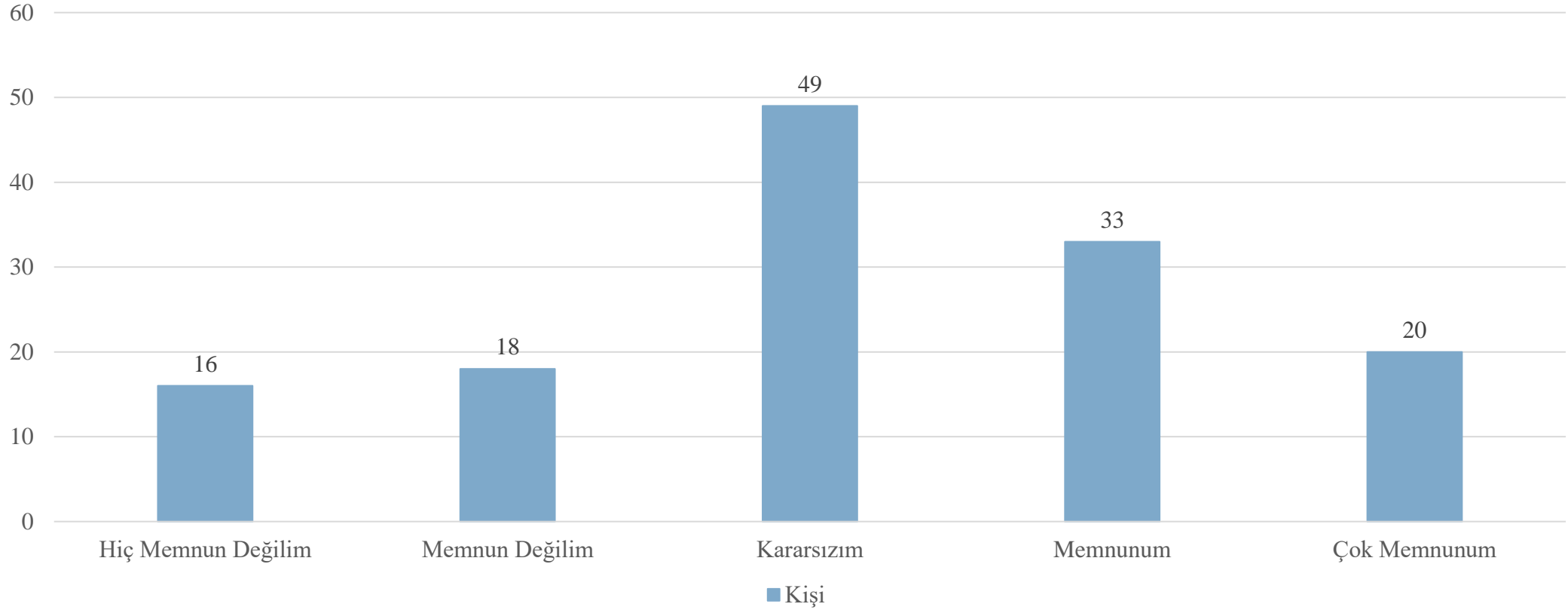

54-Üniversitemiz mezunlarının çalışma alanlarındaki işverenler ile ilişkilerinin yeterli olmasından,

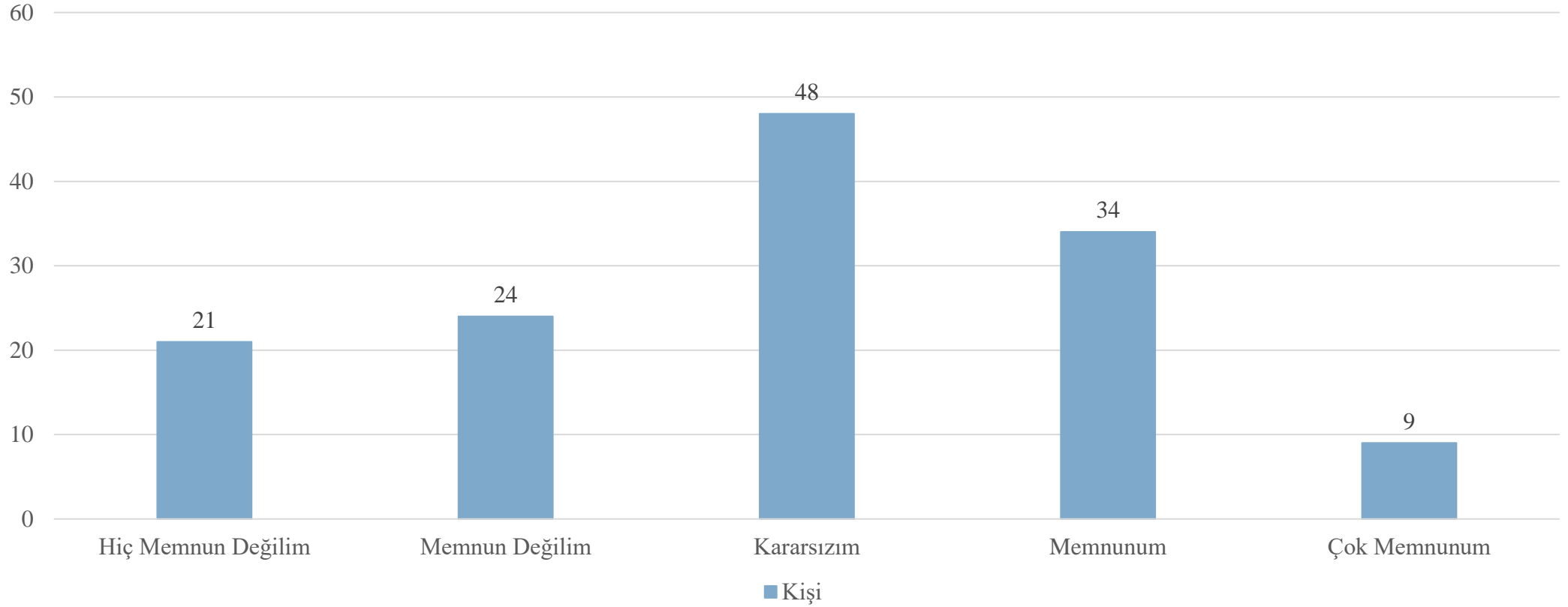

İŞ DOYUMU

55-Bilgi ve yeteneklerime uygun bir işte çalışmaktan,

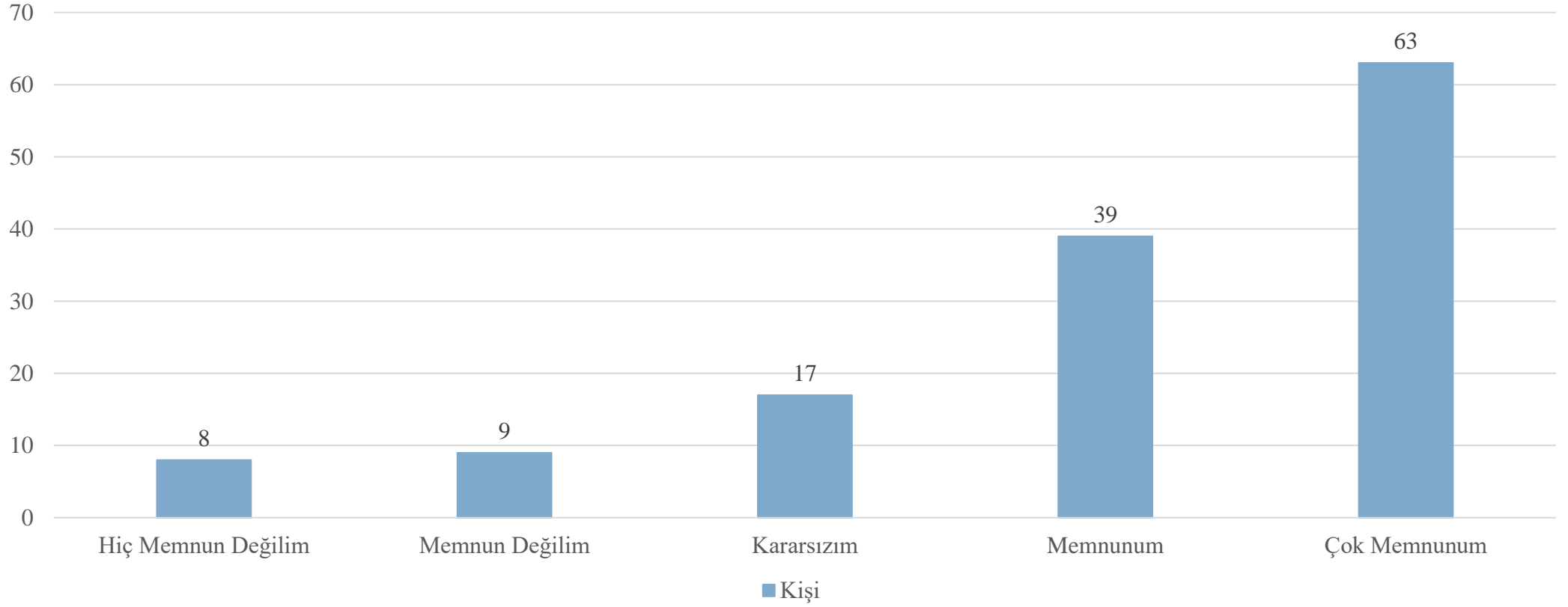

56-İşimi severek yapmış olmaktan,

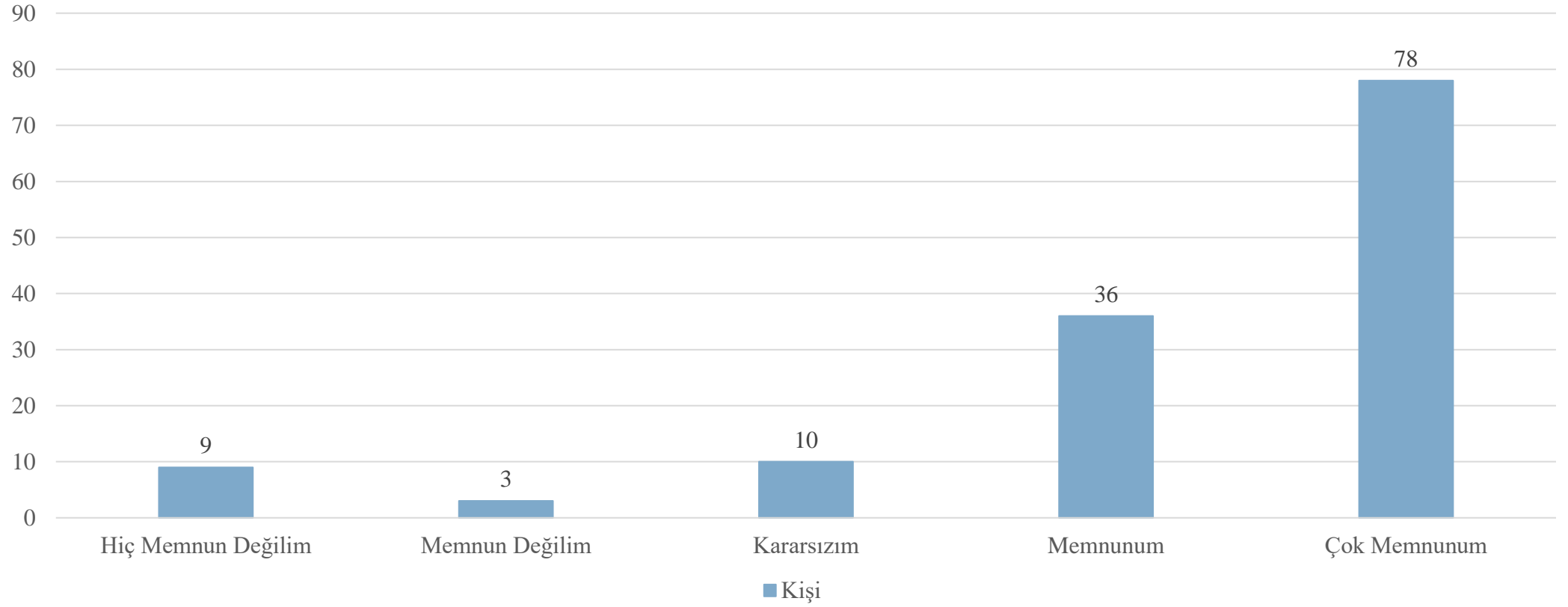

57-İşimin, yaptıklarımın maddi karşılığını almaya olanak sağlamasından,

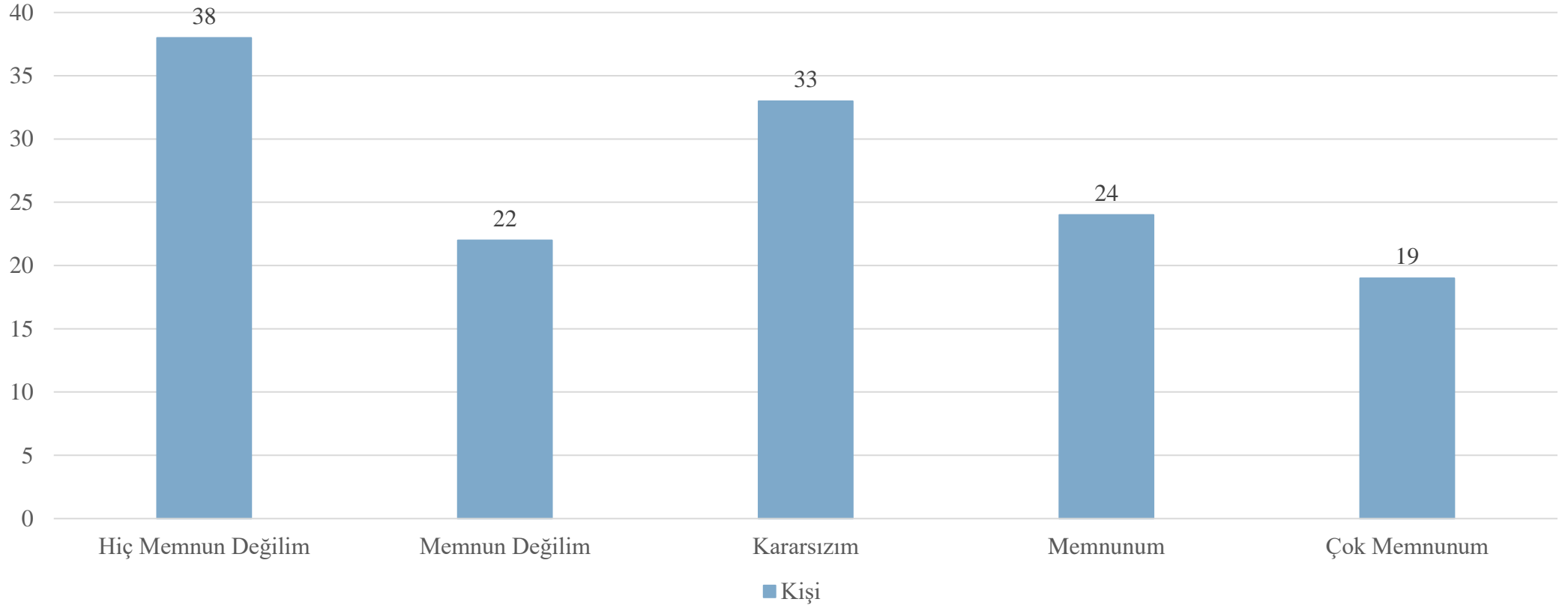

58-İşimin, yaptıklarımın manevi karşılığını almaya olanak sağlamasından,

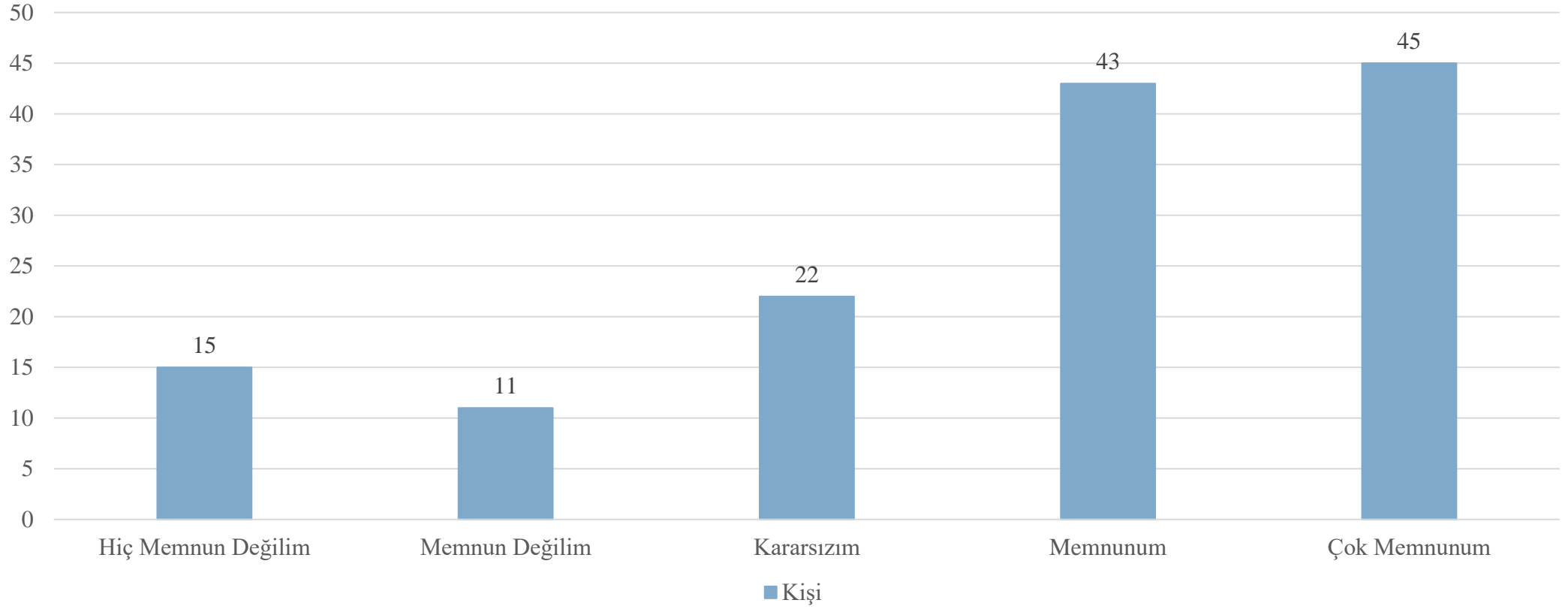

59-İşimin, bana bağımsız çalışma fırsatı vermesinden,

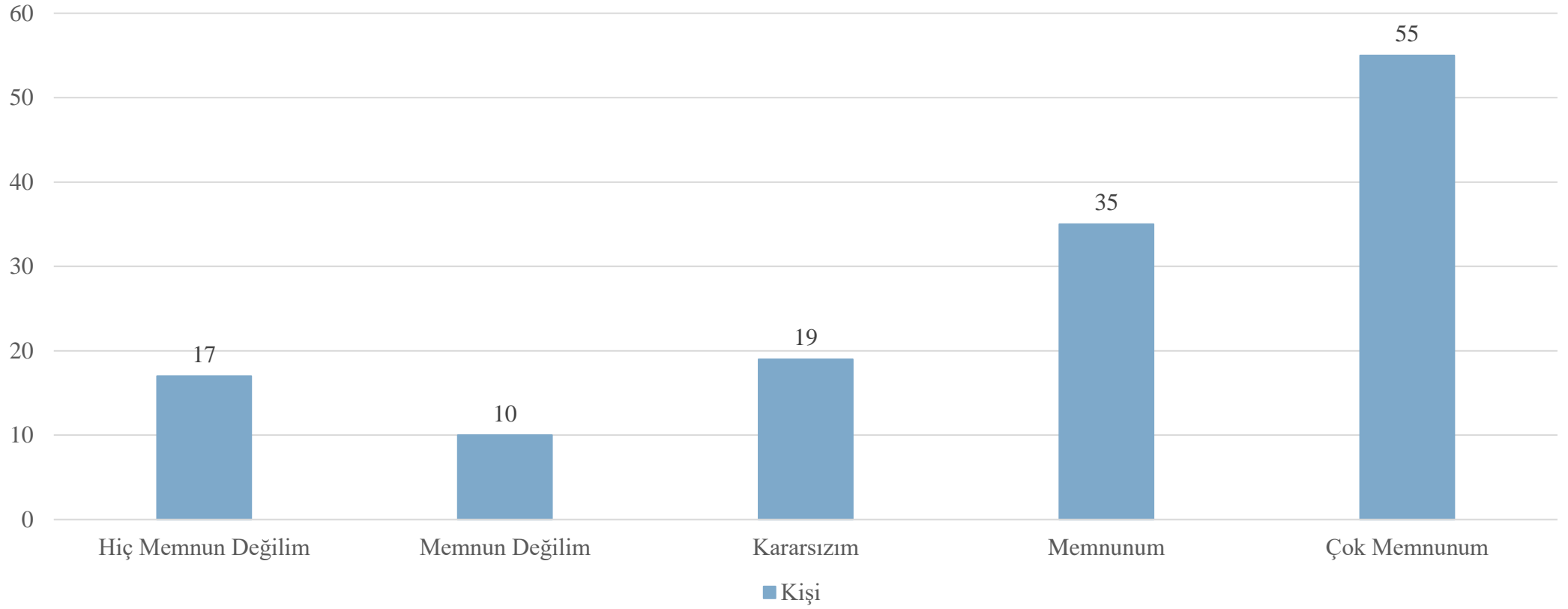

60-Yaptığım iş sonunda gerçek bir iş başarıma duygusuna ulaşmaktan,

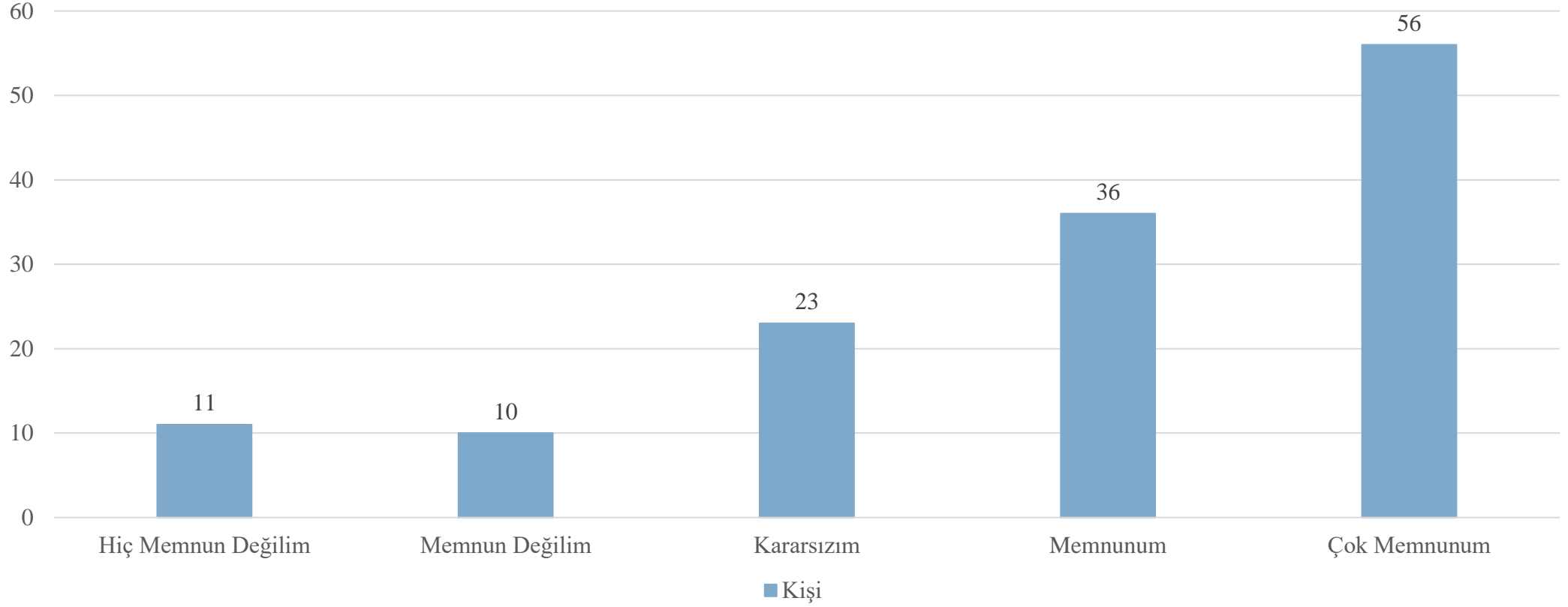

61-İş güvencemin yeterliliği ve sürekliliğinden,

